



# Patron

INFORMACE PŘÁTEL  
POMNÍČKŮ A PAMÁTNÝCH MÍST  
JIZERSKÝCH HOR

ZVLÁŠTNÍ  
VYDÁNÍ

5

/

2000

ZVLÁŠTNÍ  
VYDÁNÍ

ROČNÍK 11

\* 5 / 00

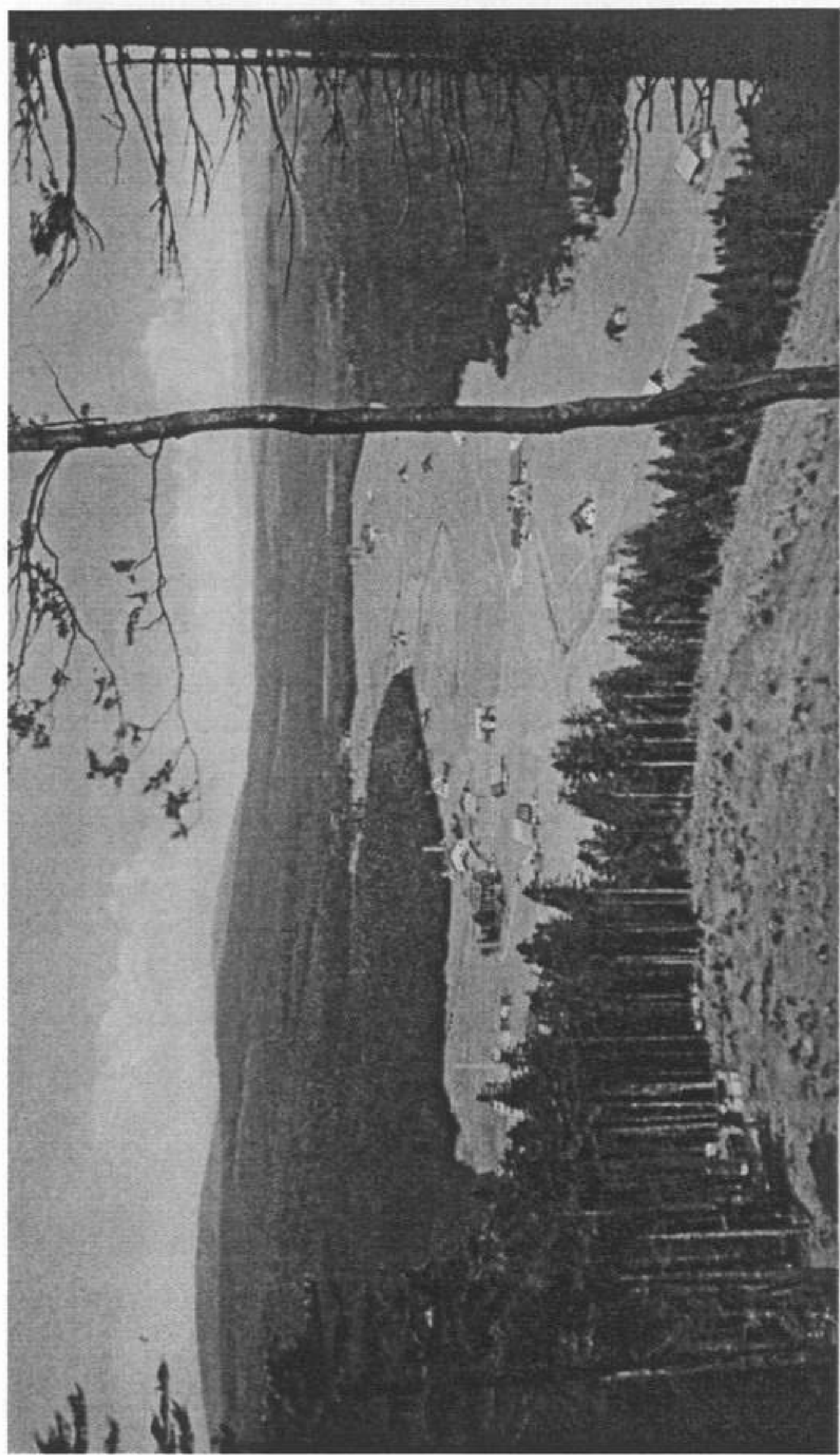

Klein-Ejfer



Bild vom Käuligen Berg auf das Osergebirge



Die Druchhütte

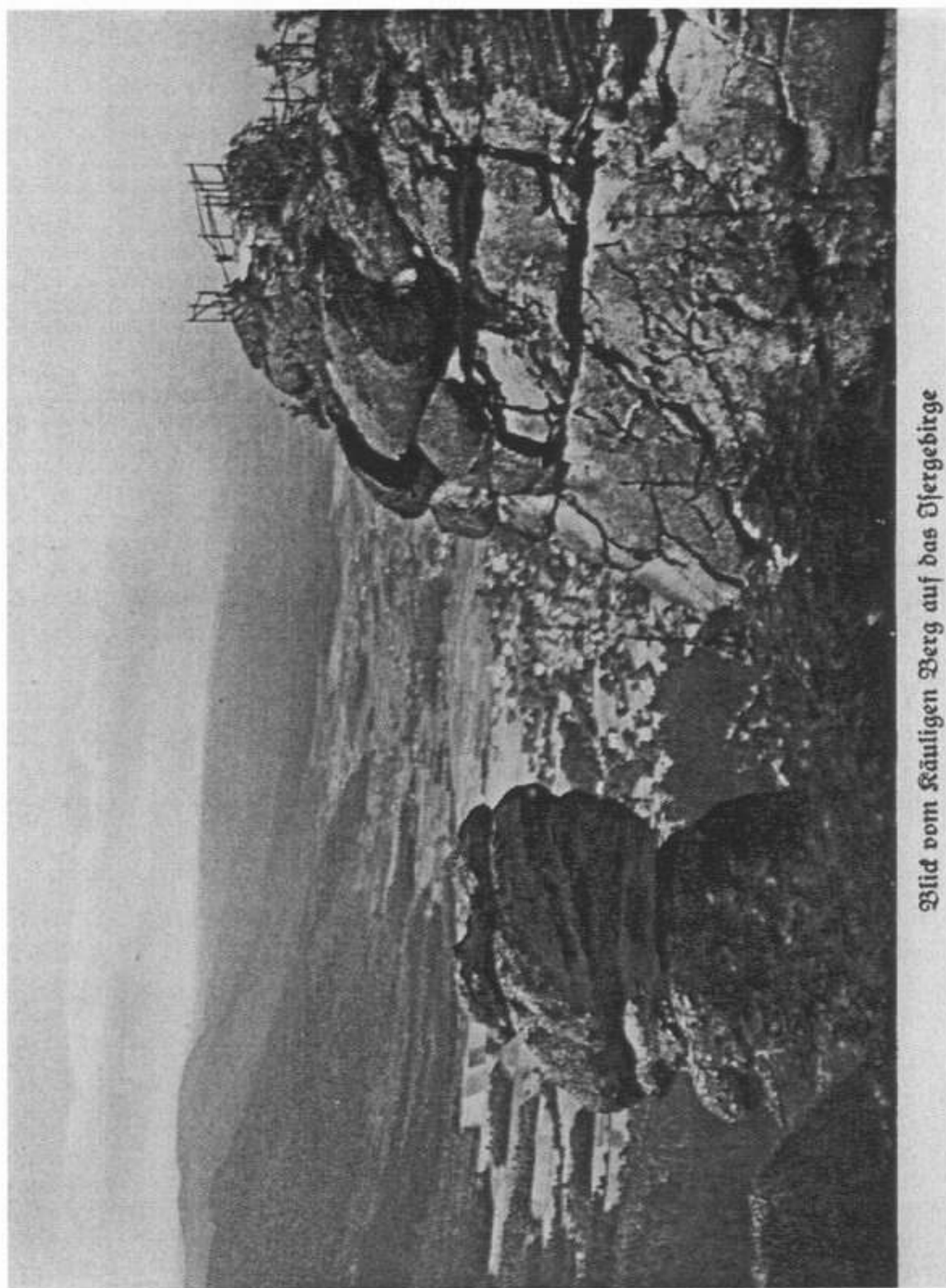
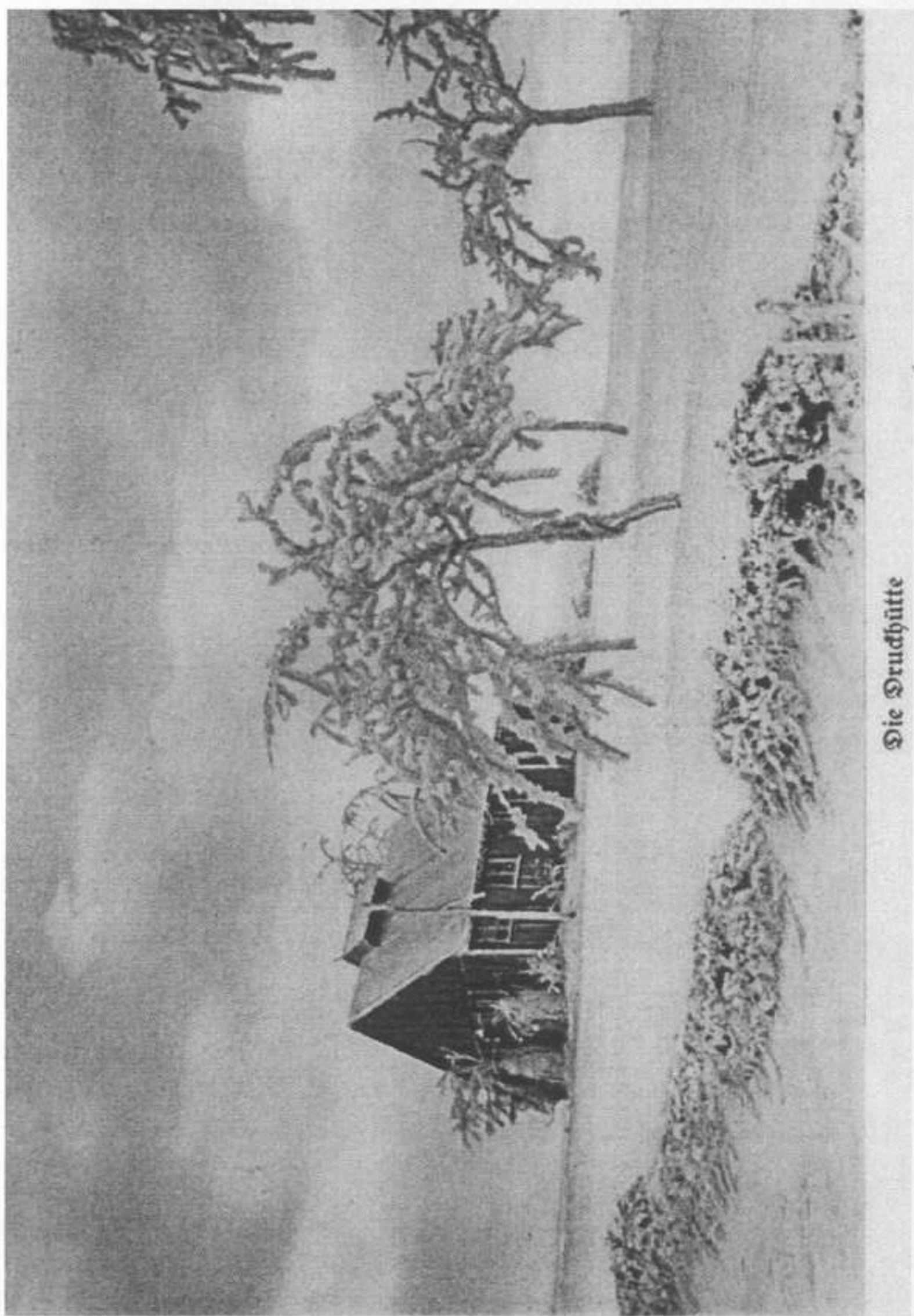
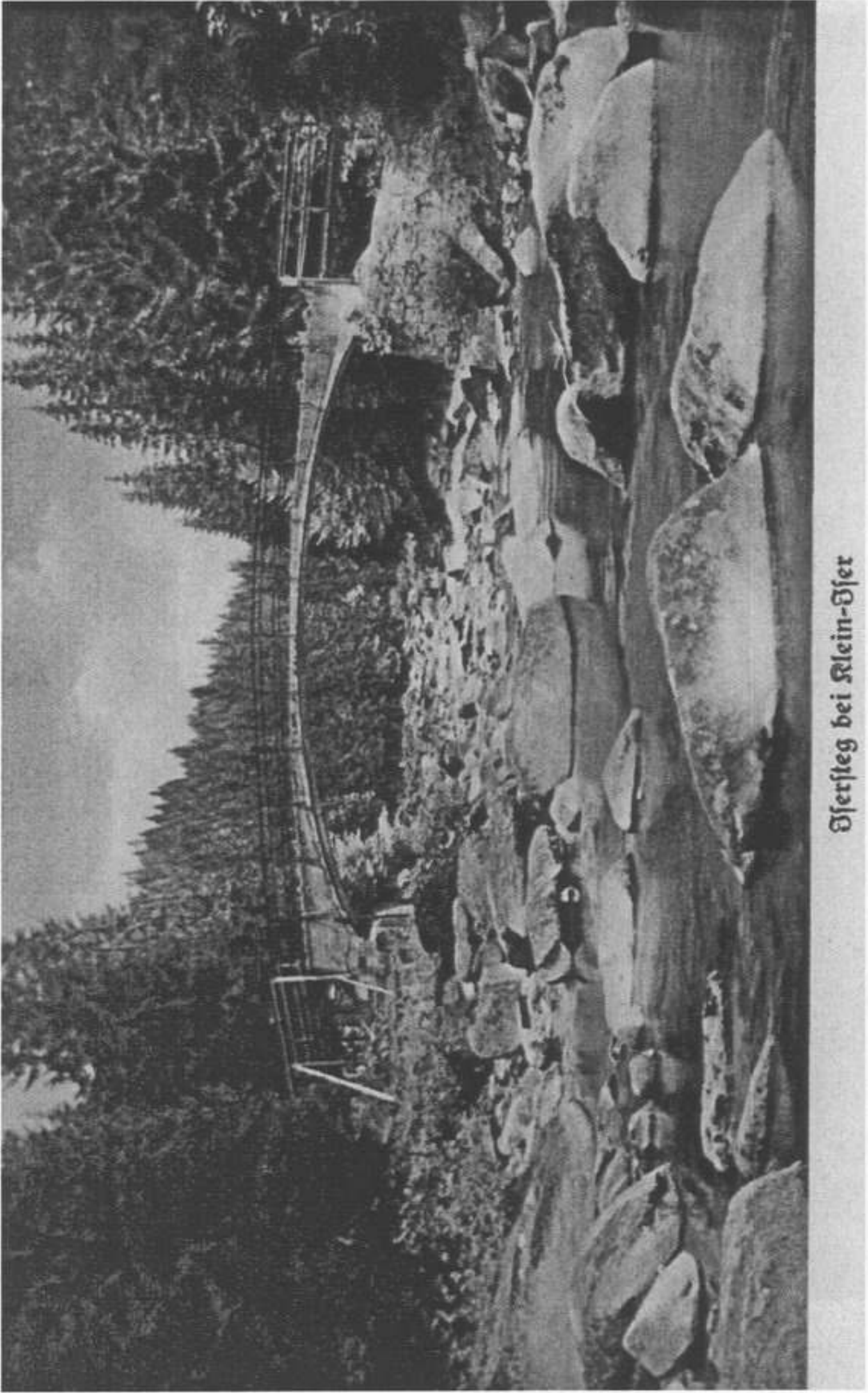

Öfersteg bei Klein-Öfer

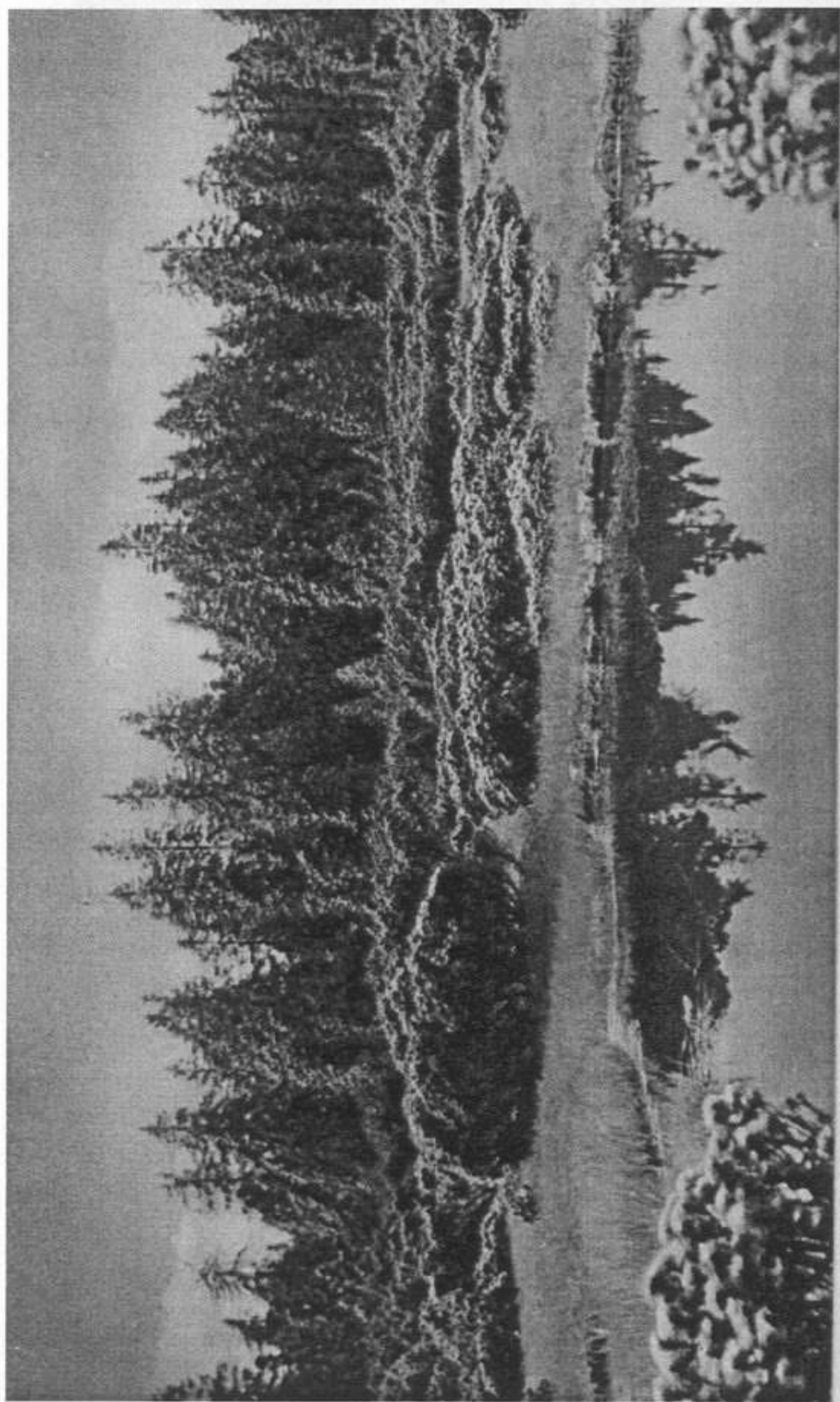

Öfermoor — Schöne Wiese



Øfermoor

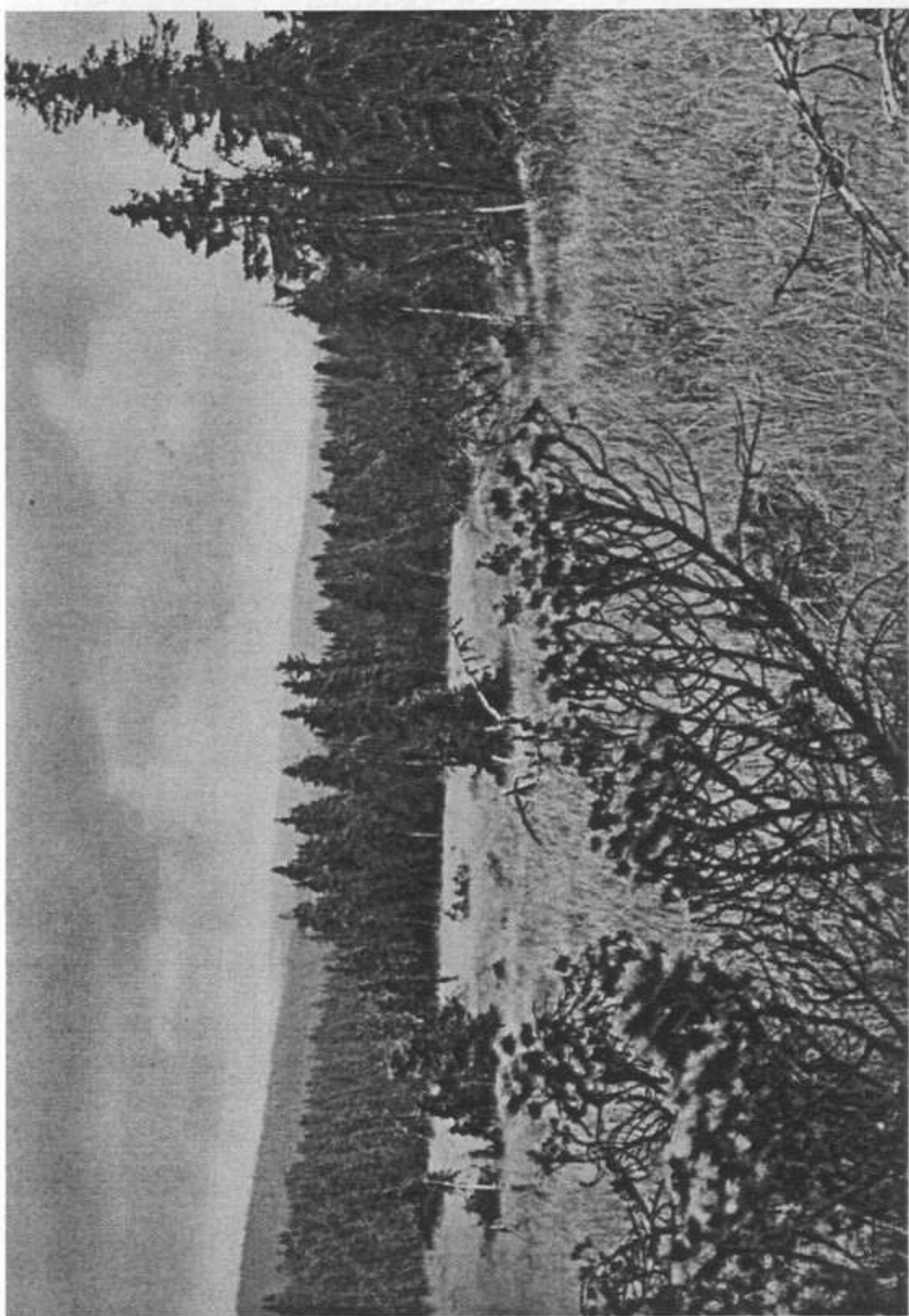

Moortwiese



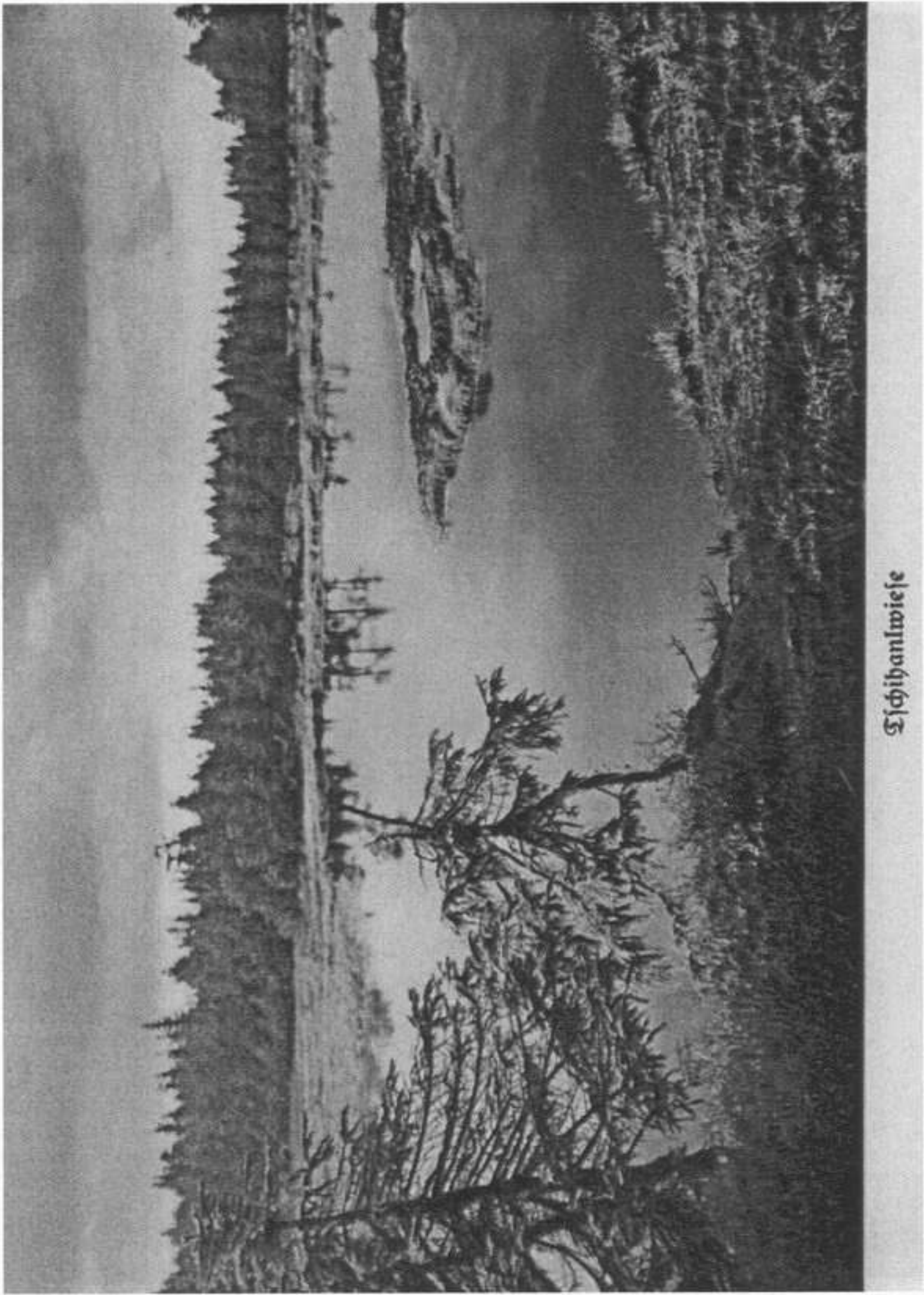

Σχιδανιώση

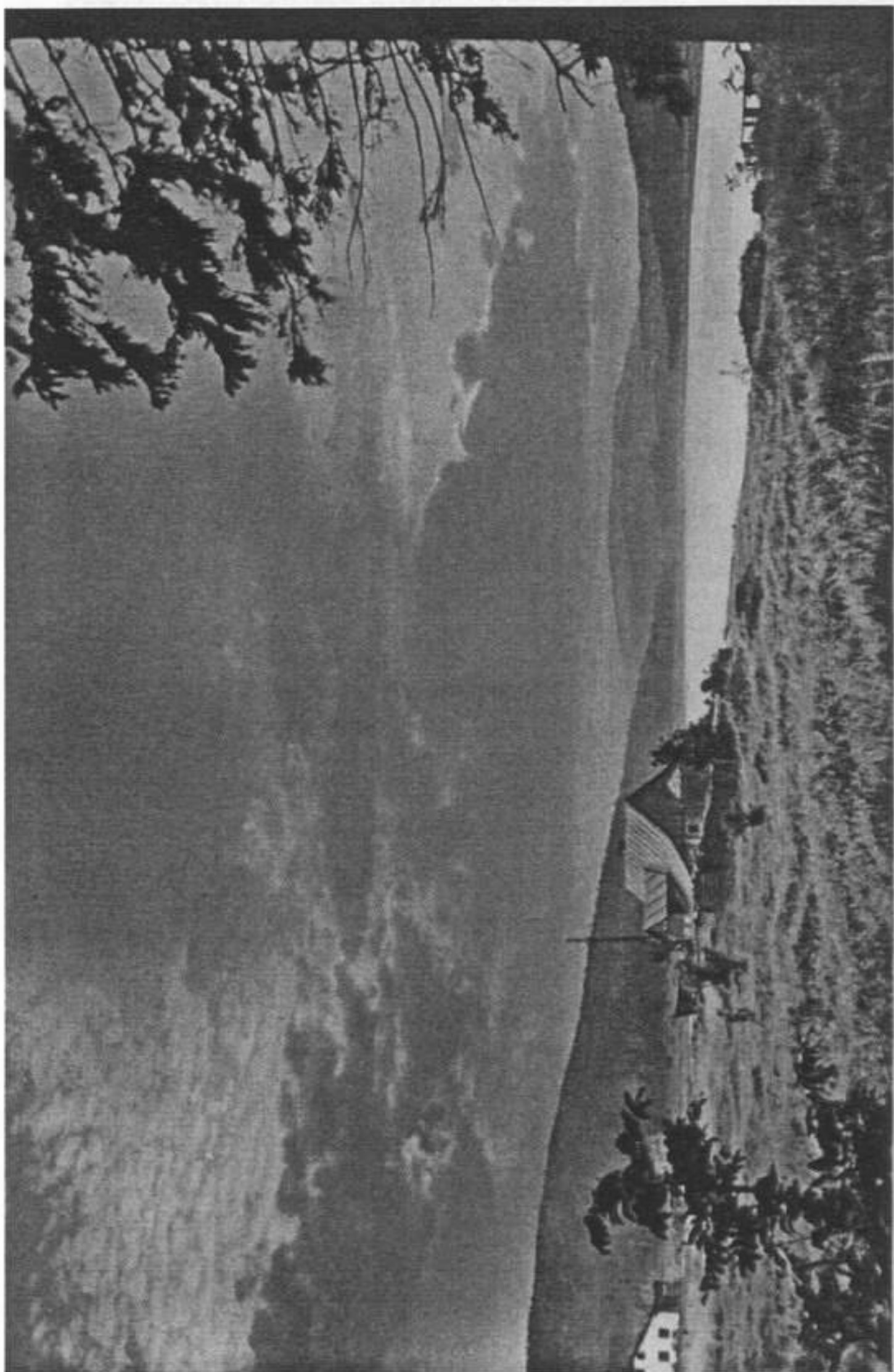

Garre Salsperre



Morgenstimmung

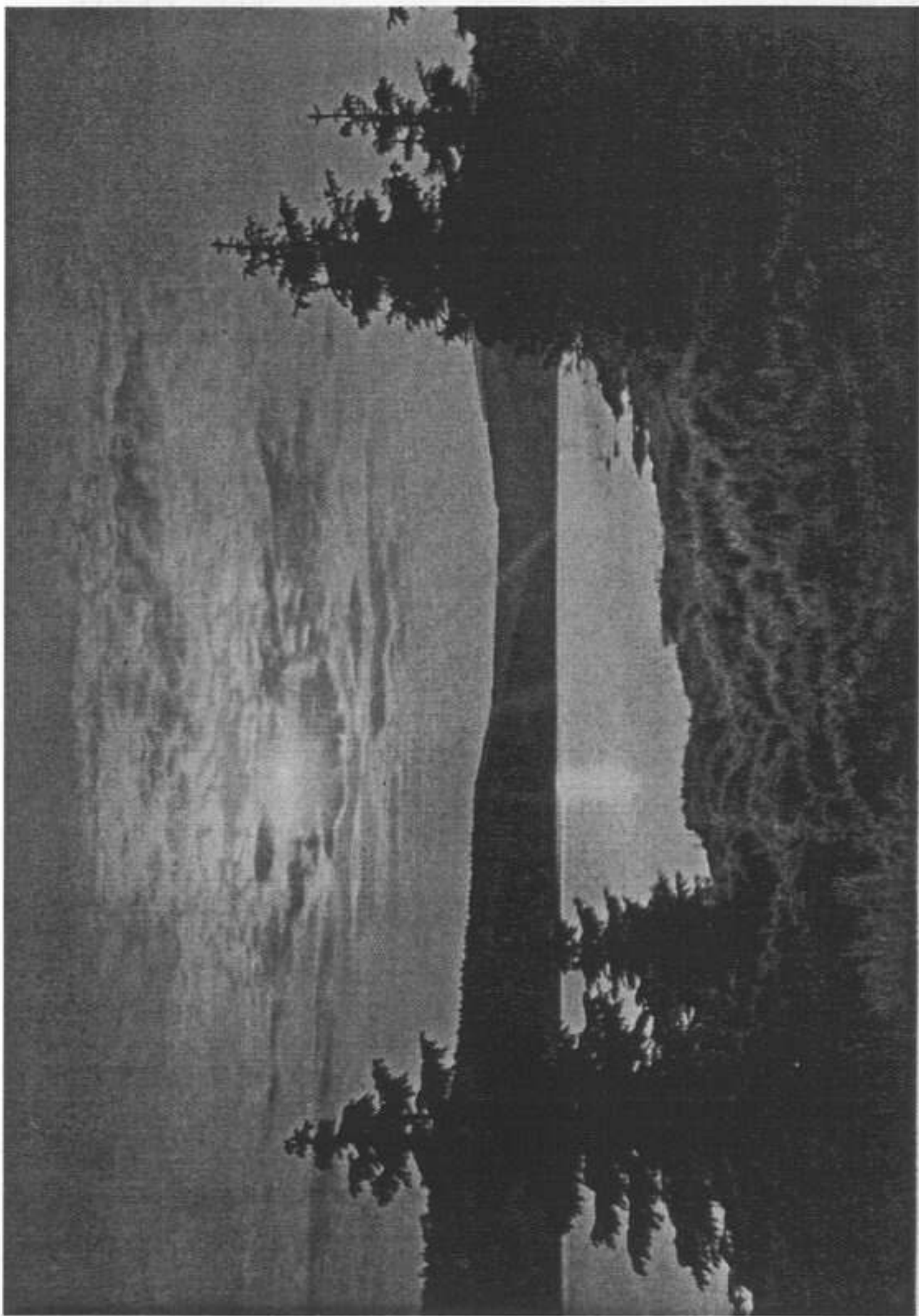

Vor Sonnenuntergang



Waldbinneres am Mittagstein

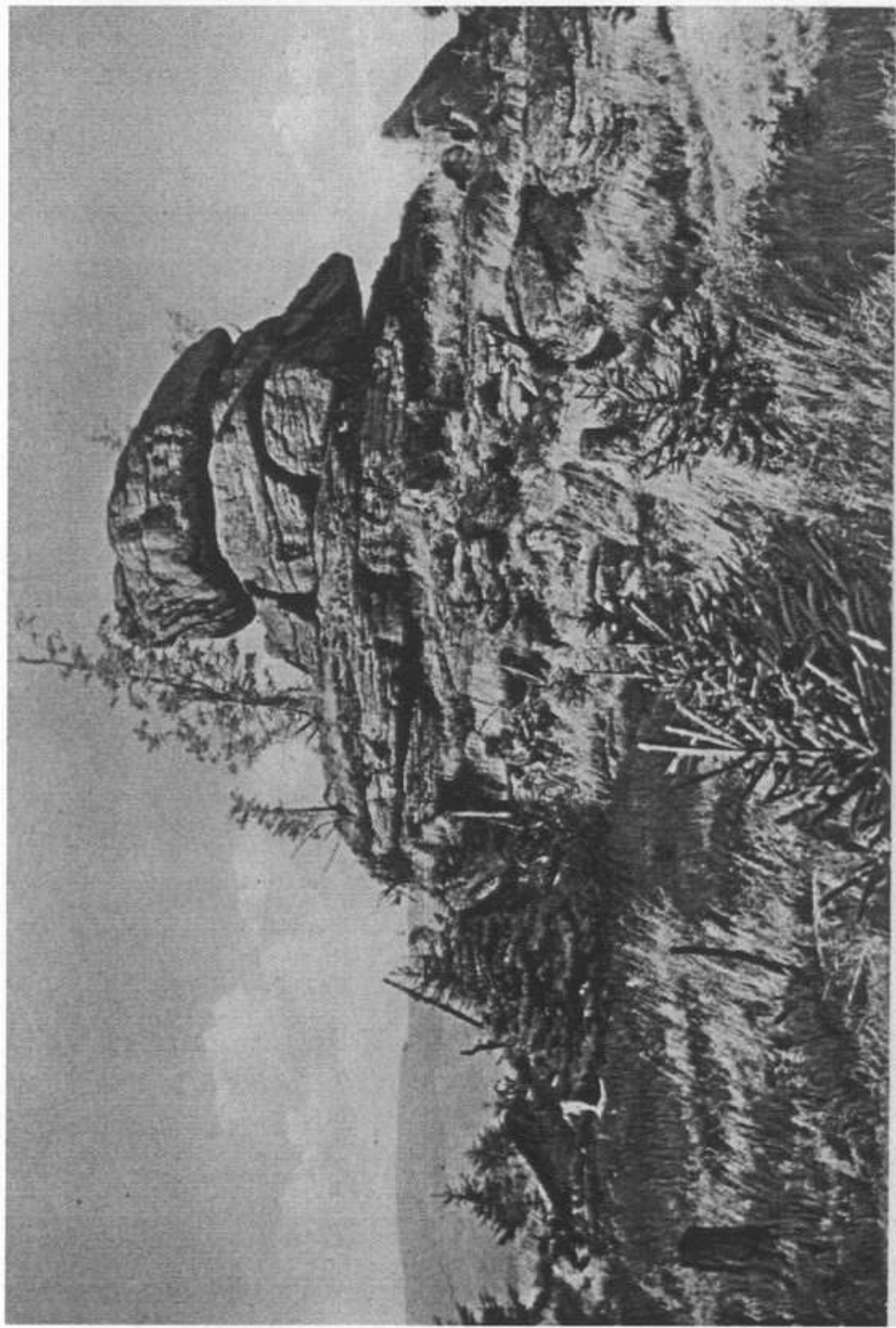

Grüner Lehnstein

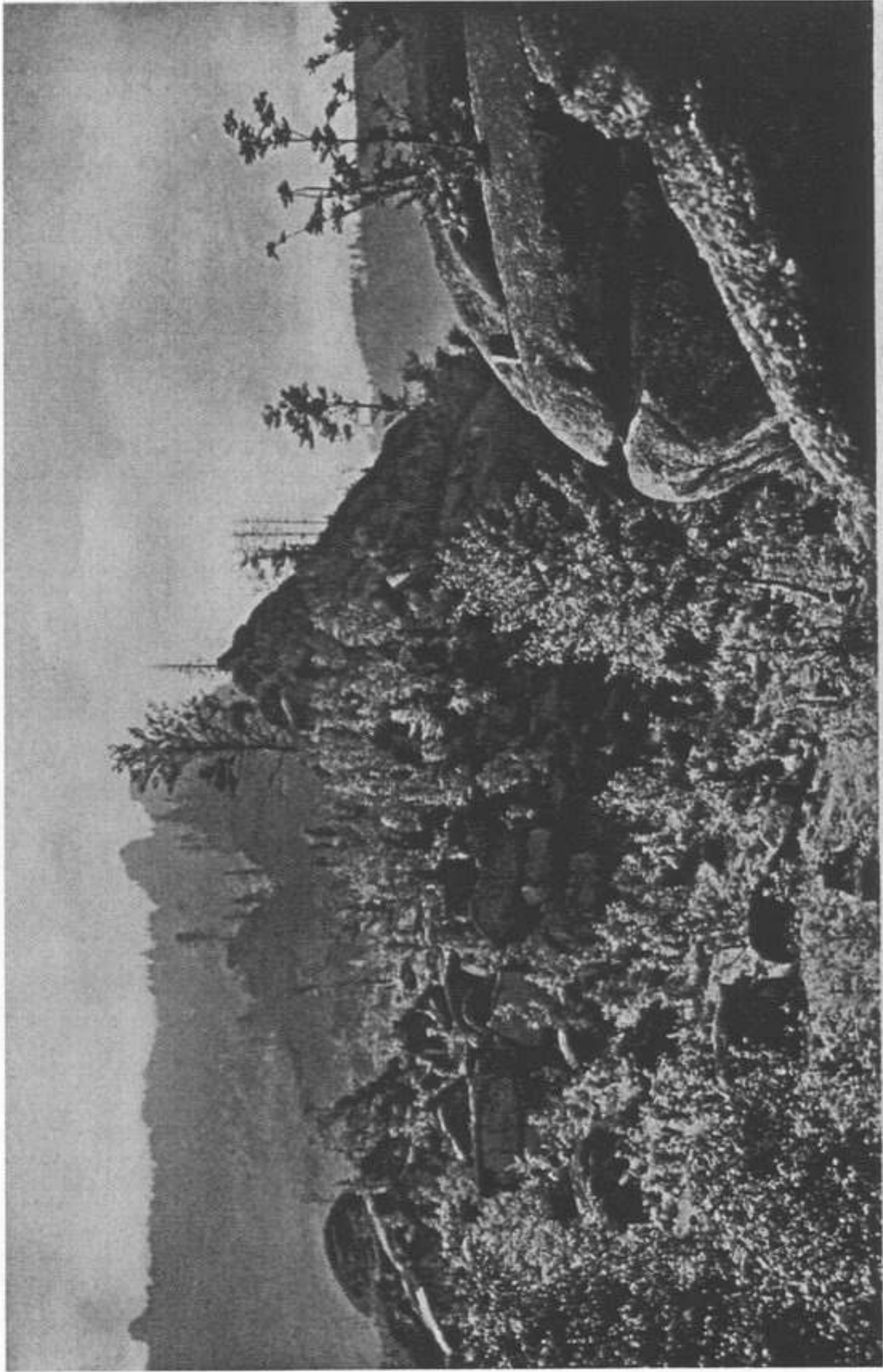

Grat der Mittagsteine

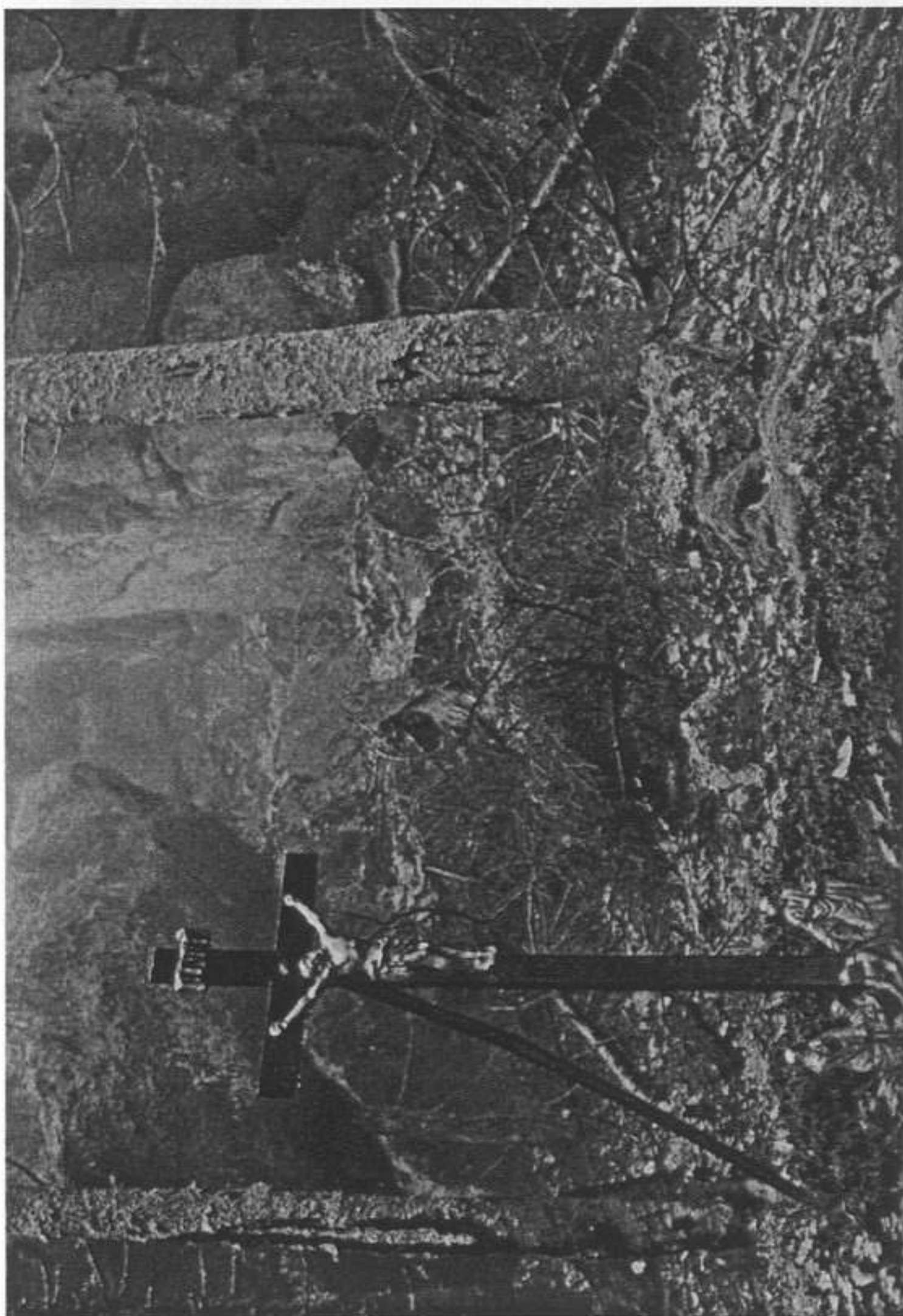

Bäumels Tod



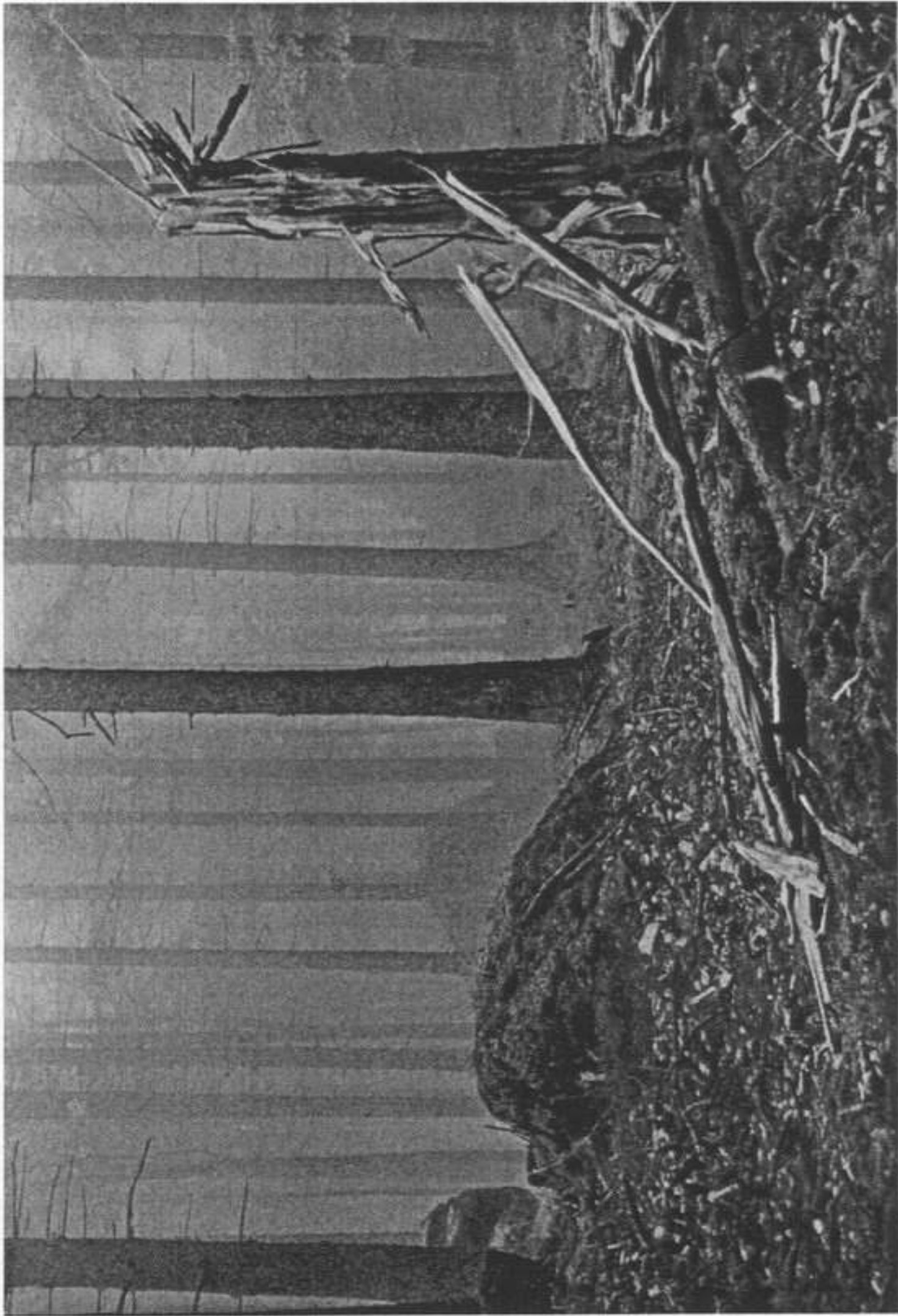

Herbstnebel im Hemmrichwald

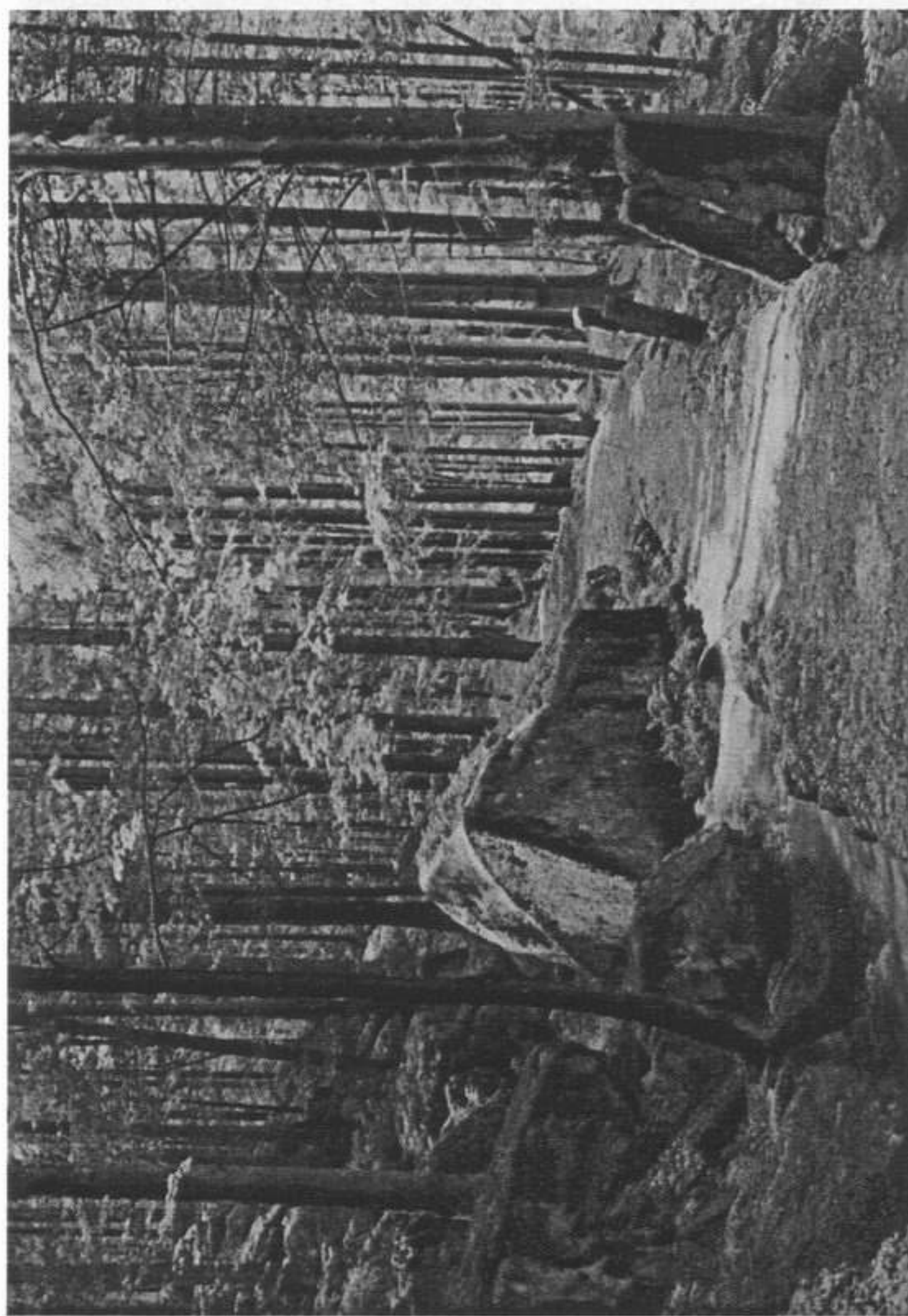

Am der Meinen Stolpich

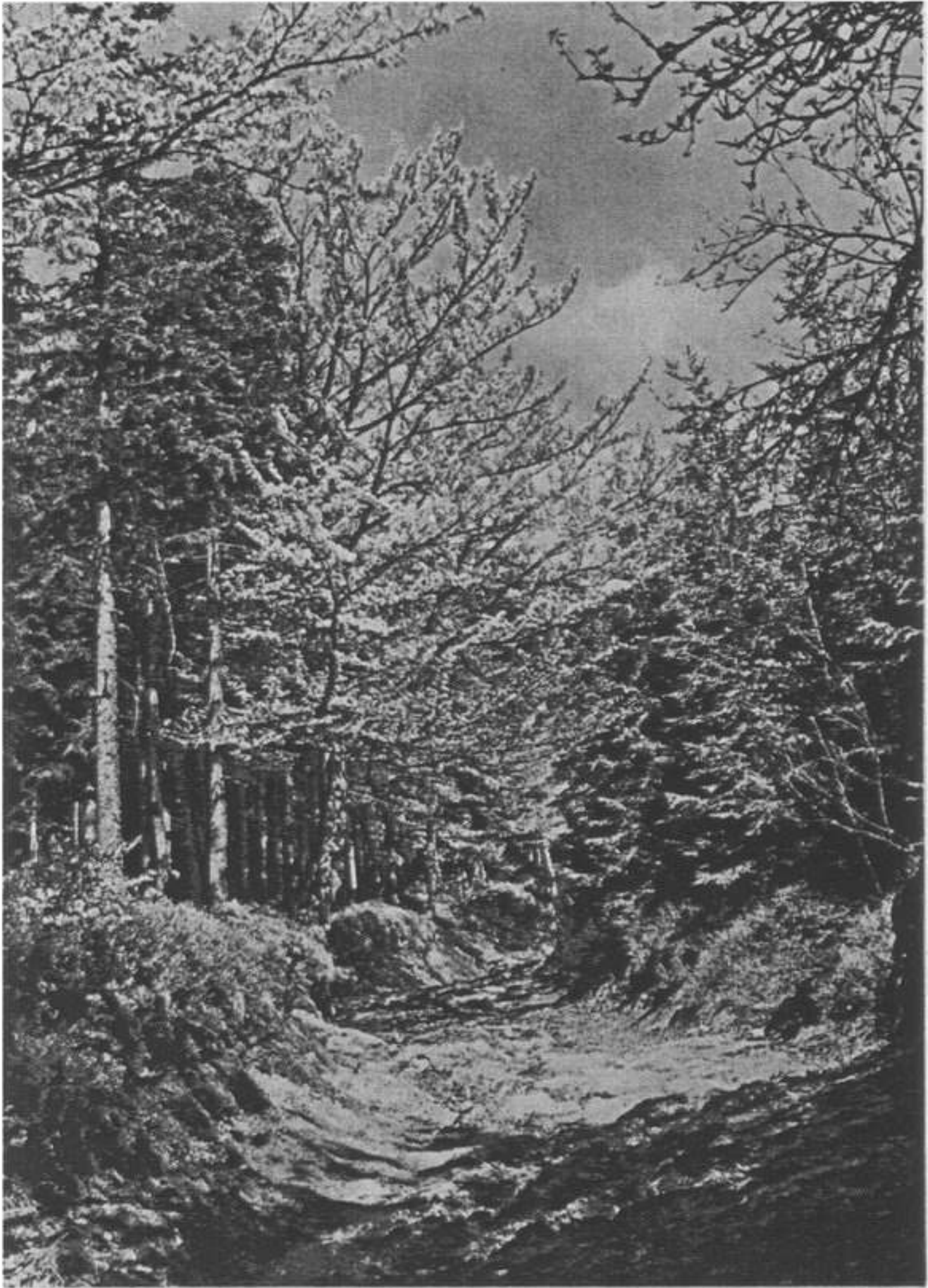

Walddinneres bei Christianstal

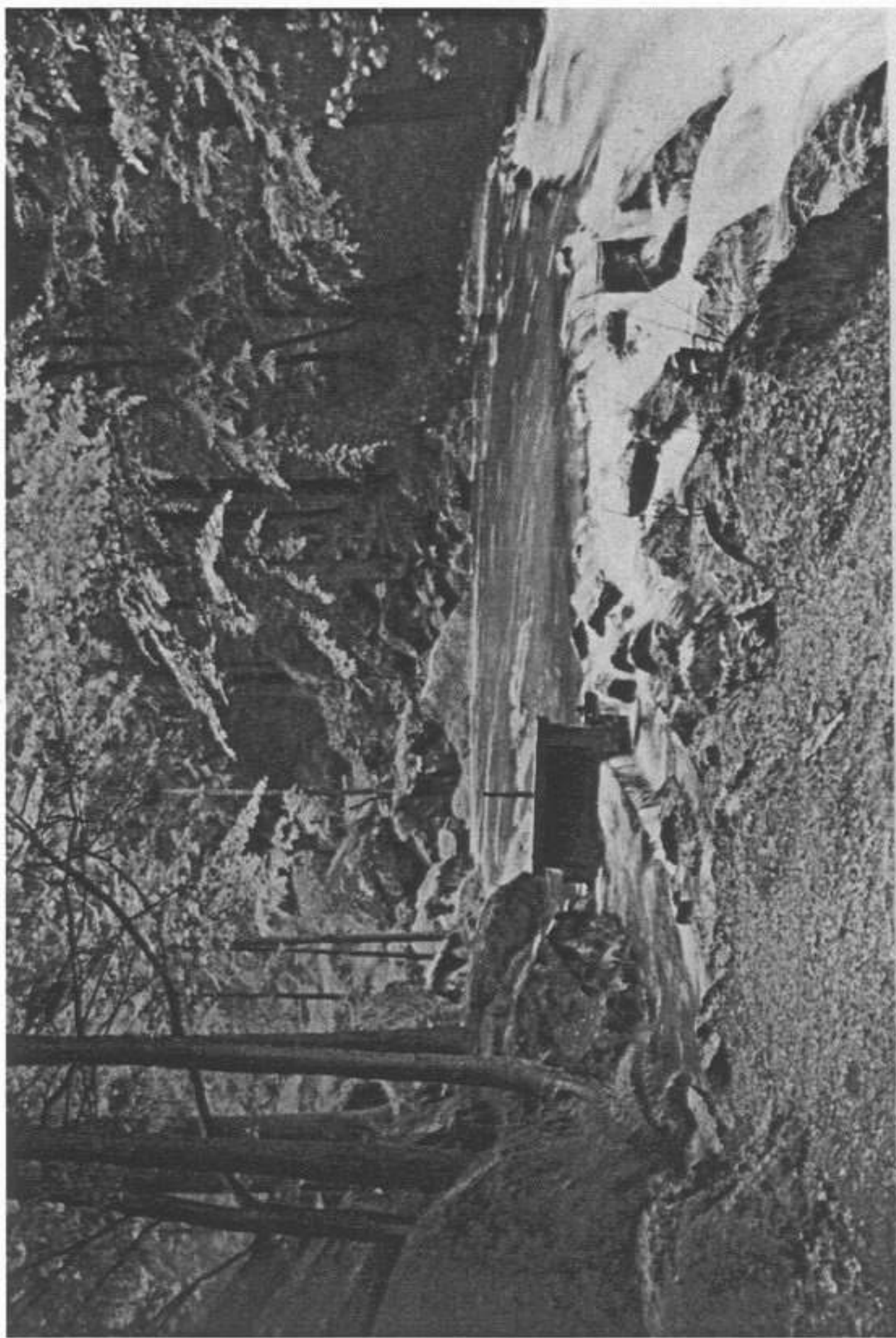

Die kleine Stalpid

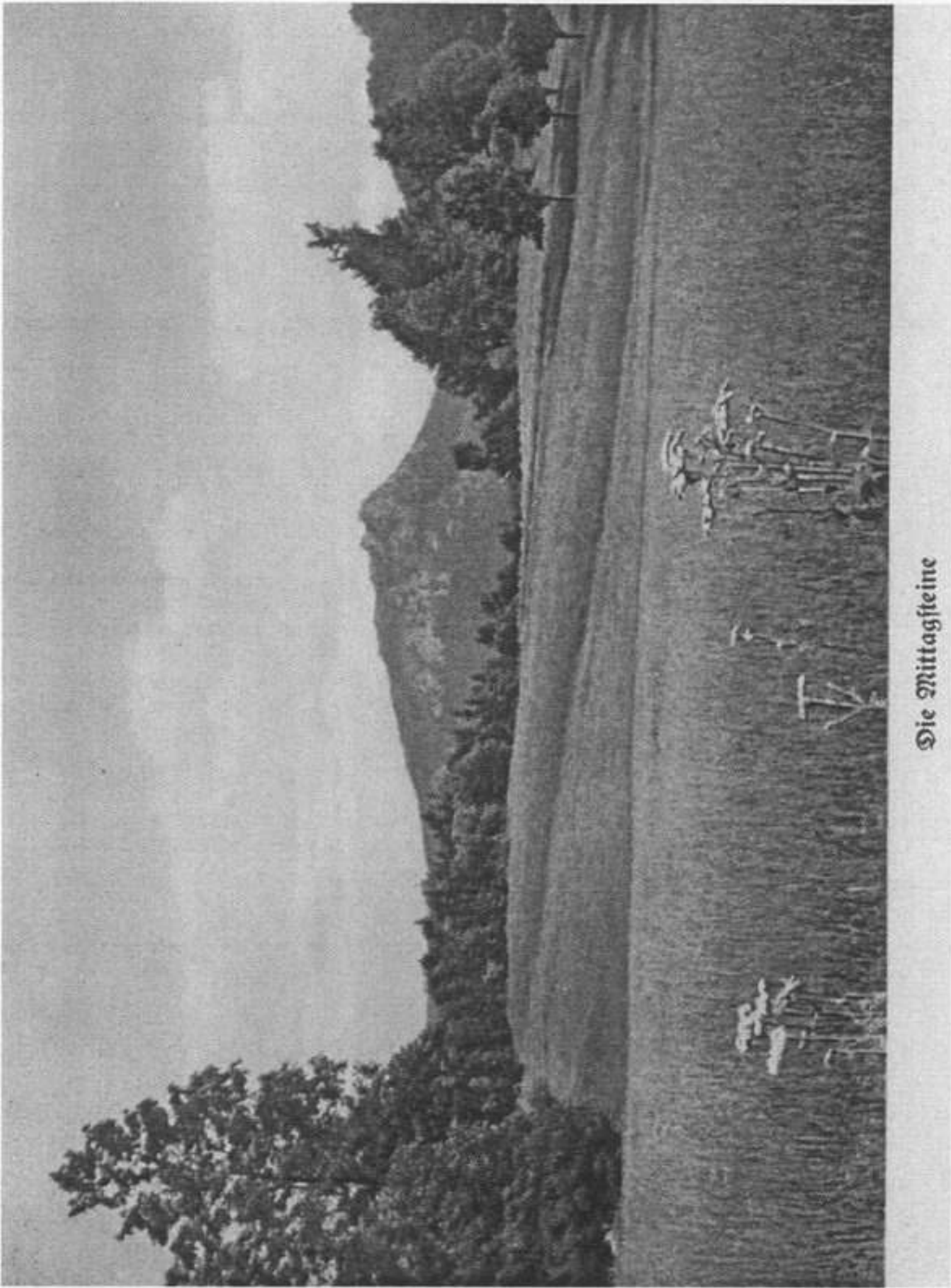

Die Mittagfeine



Bild aus dem Haindorfer Winkel gegen Käuligen Berg



Blick auf Wittigberg und Fußstein

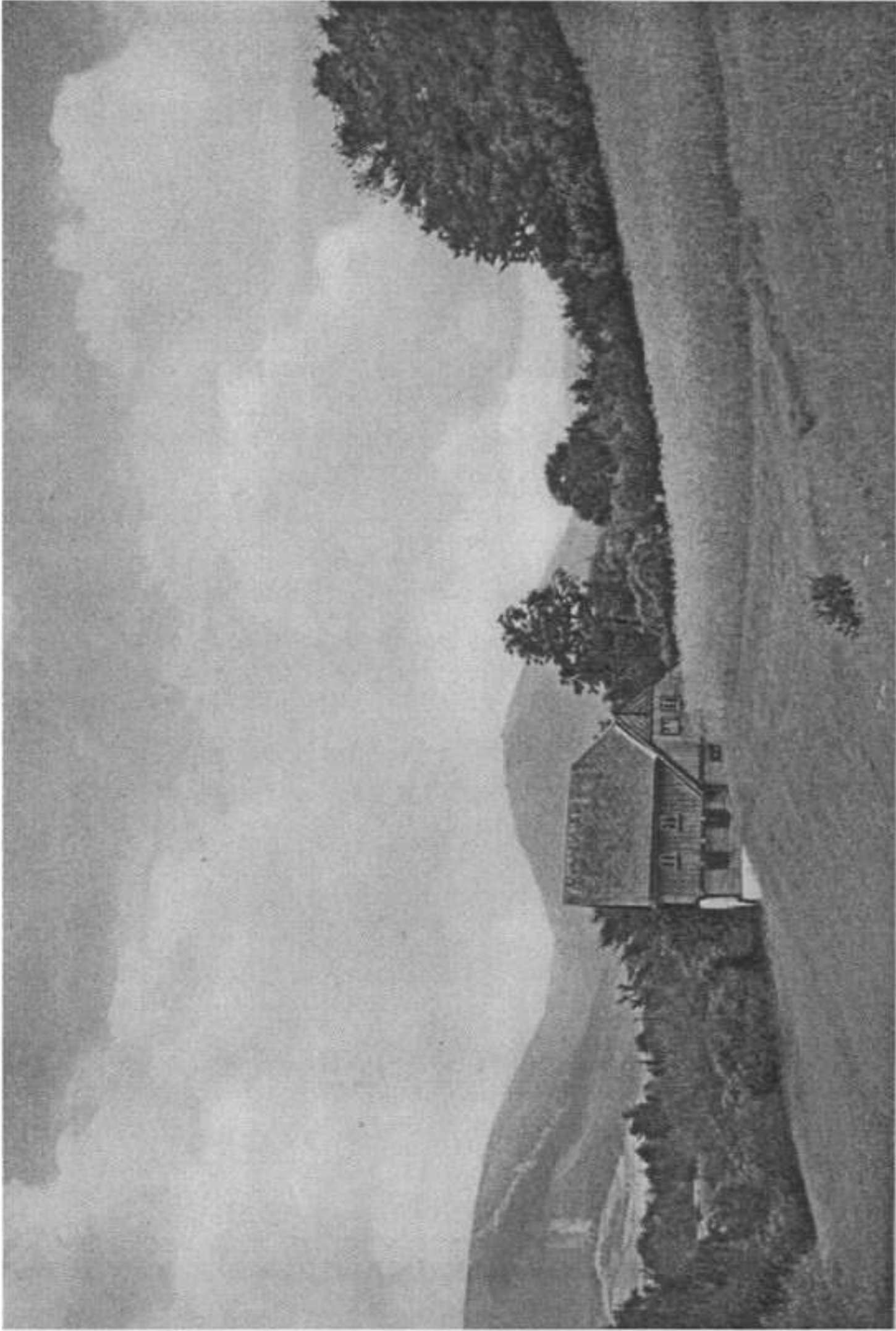
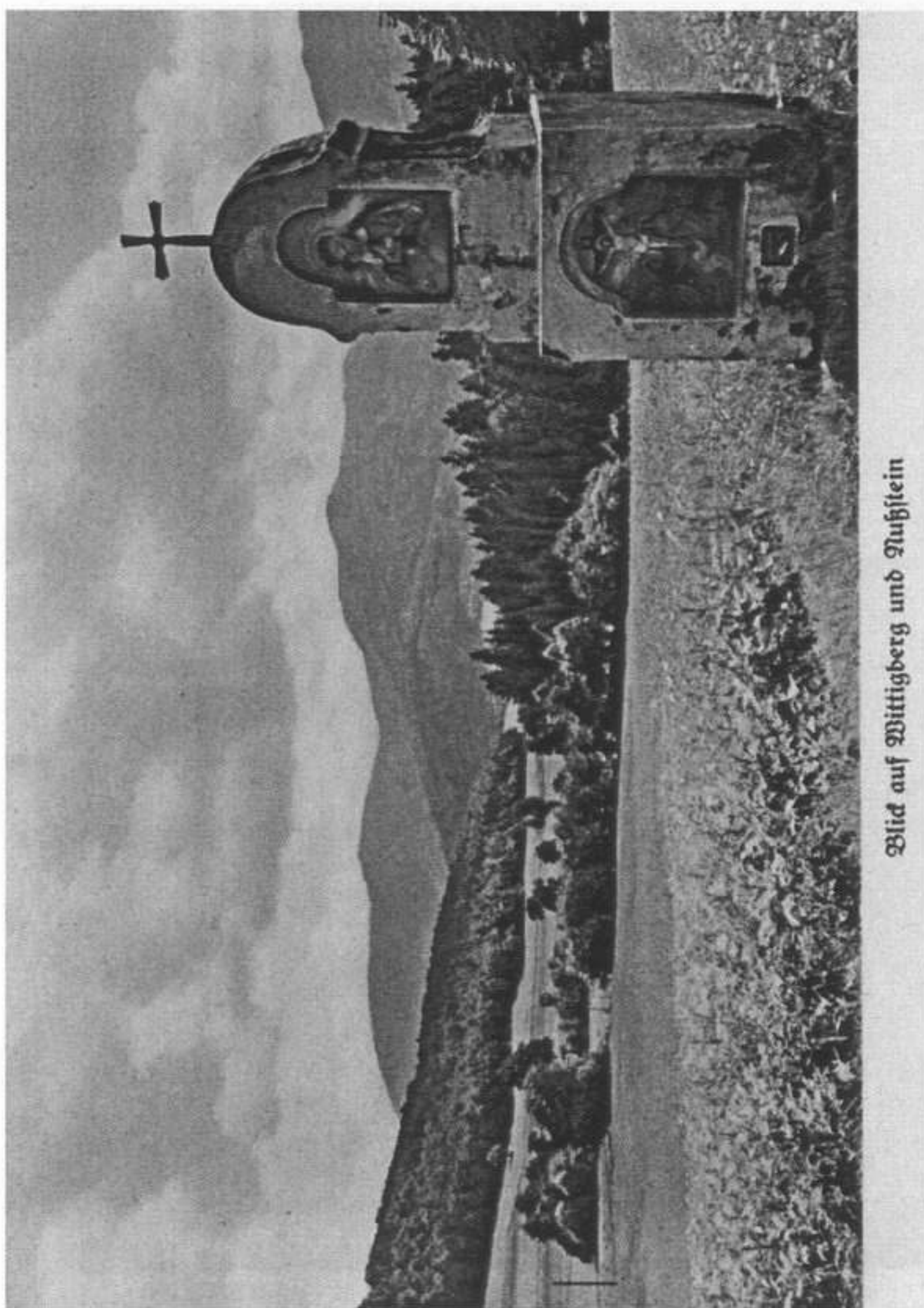
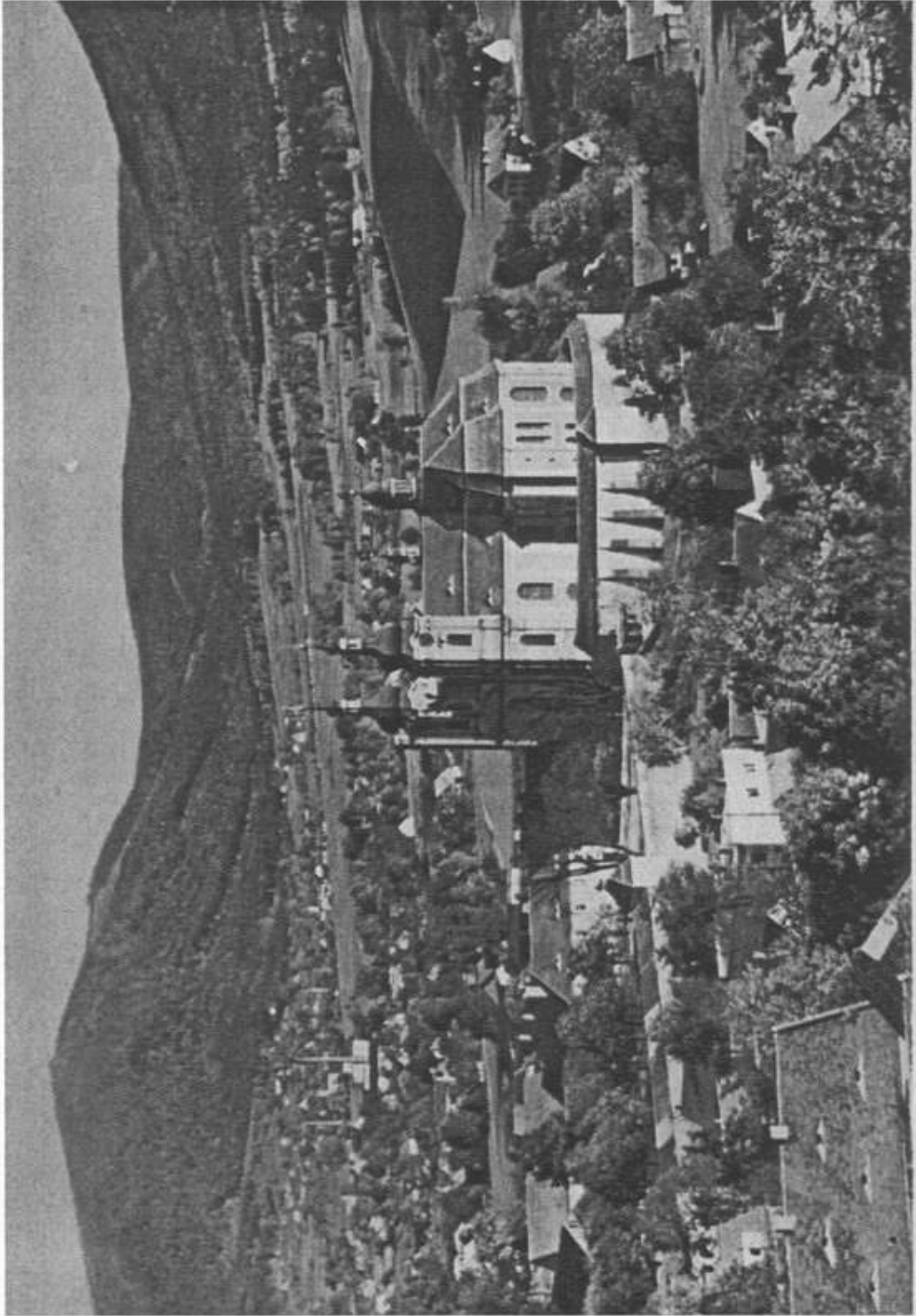

Gairndorf



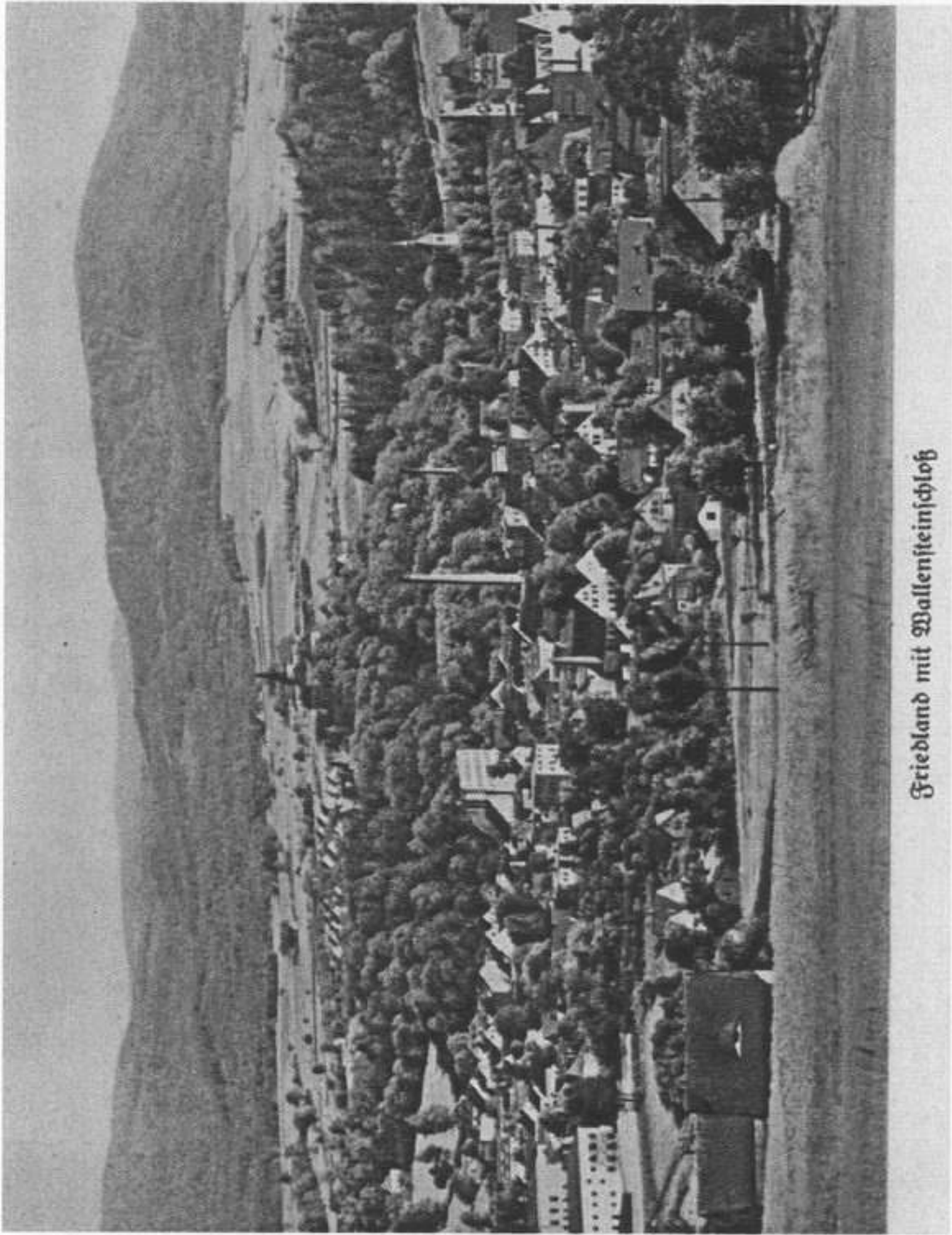

Friedland mit Wallensteinshloß



Burg Friedland

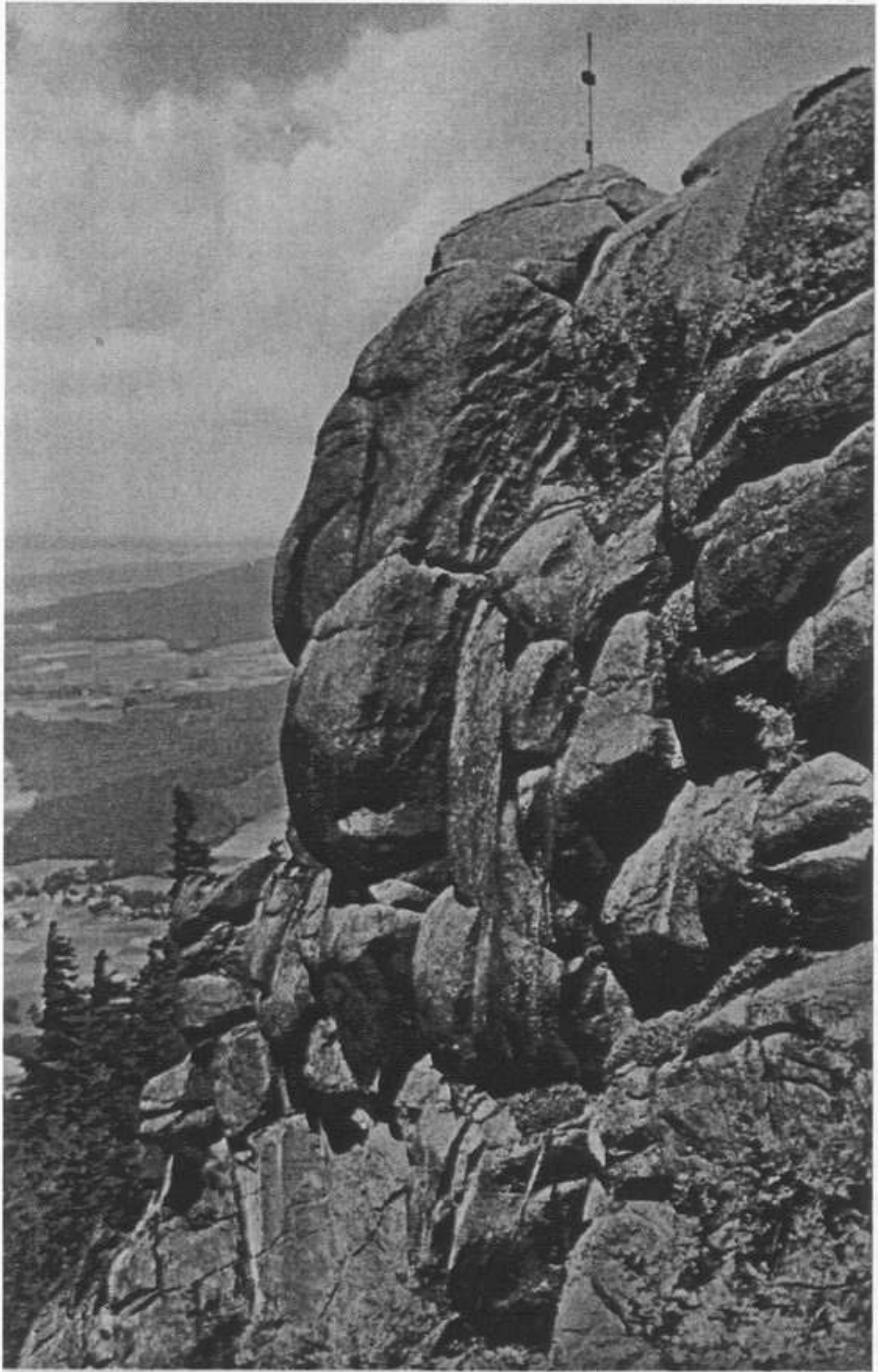

Friedländer Zinne



Bild vom Wittigberg gegen das Riesengebirge

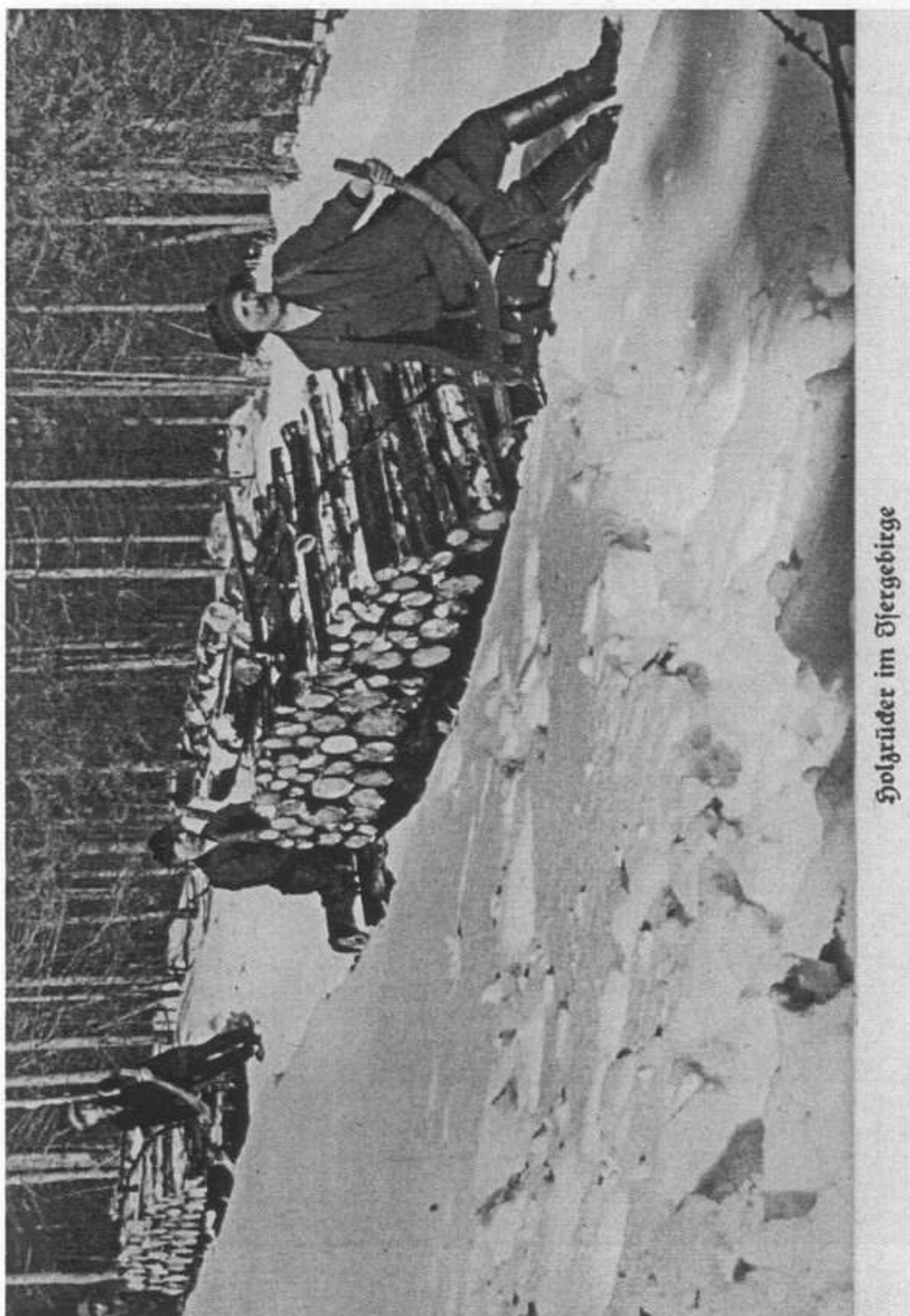

Holzruder im Osergebirge



Blick auf den Wittigberg

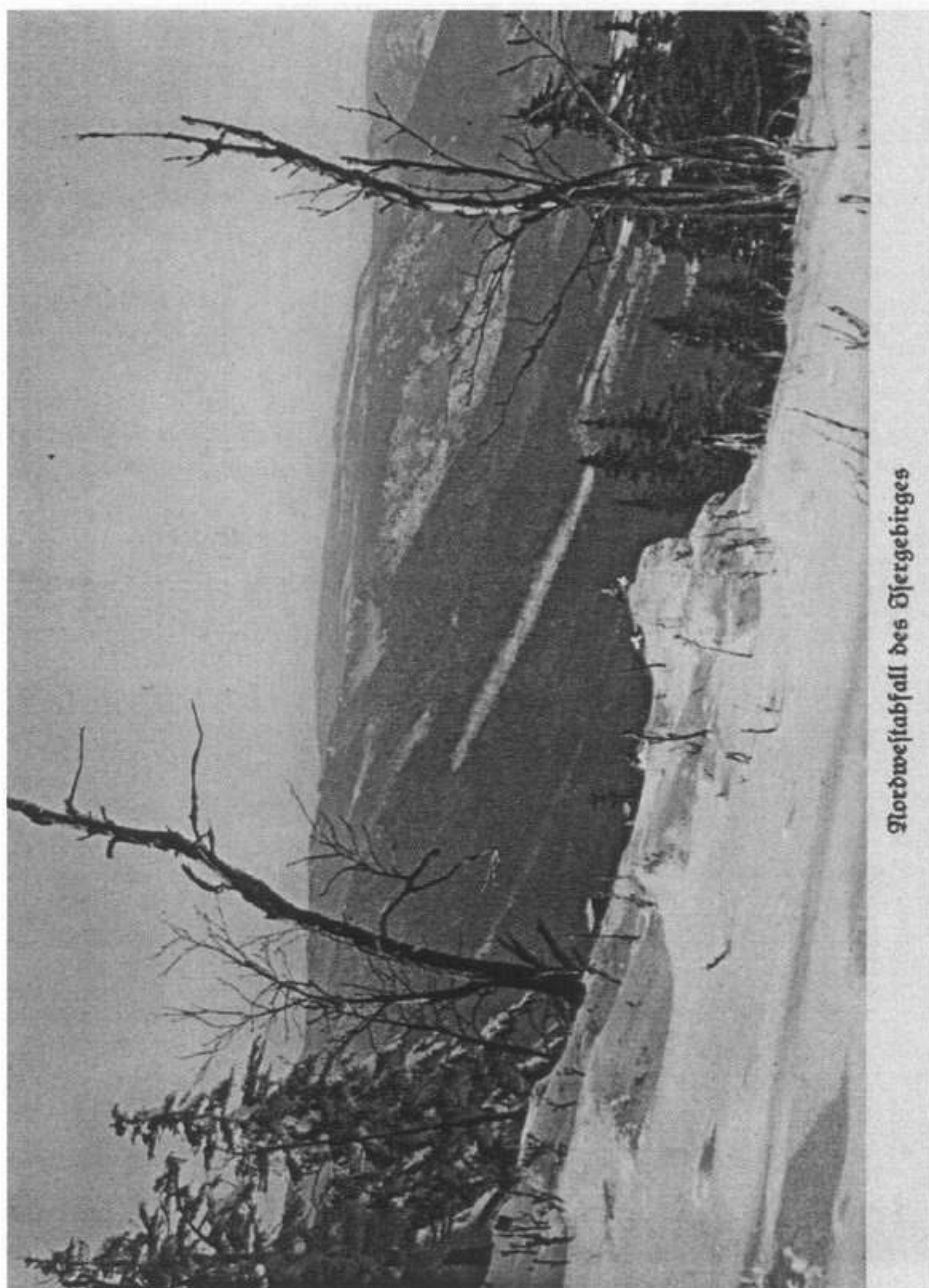

Nordwestabfall des Osergebirges

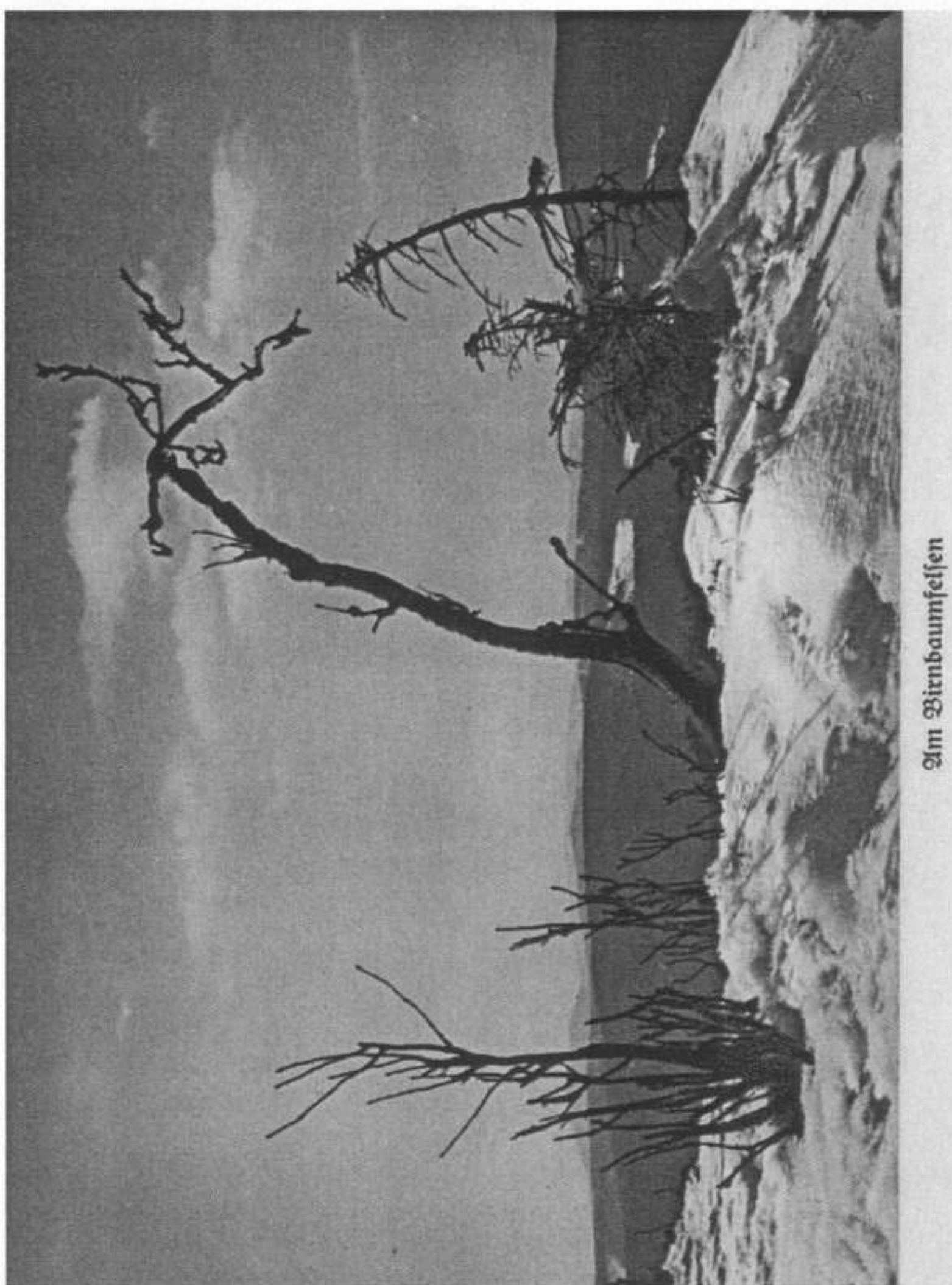

Am Birbaumfelsen



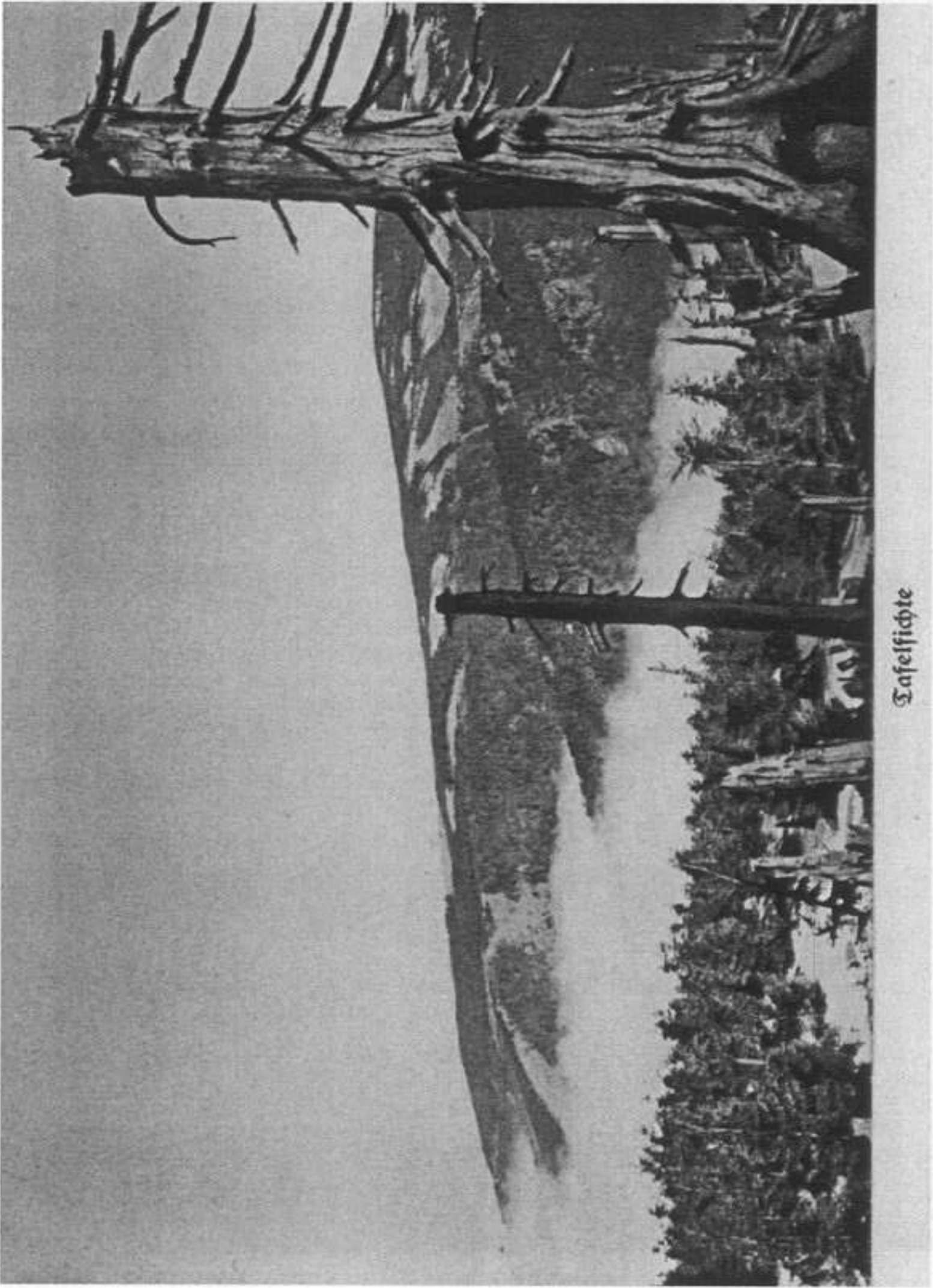

Infelfichte

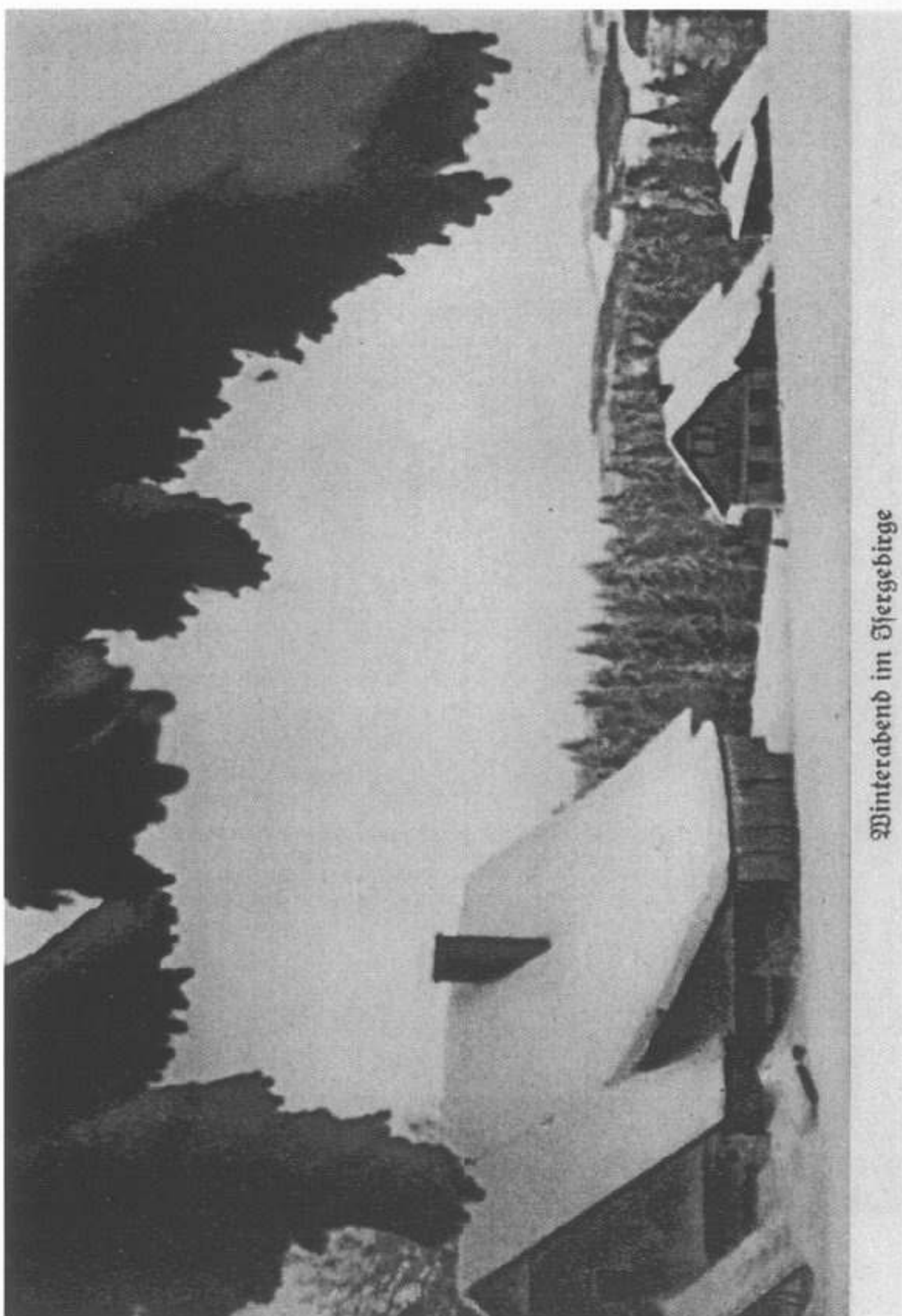

Winterabend im Egergebirge

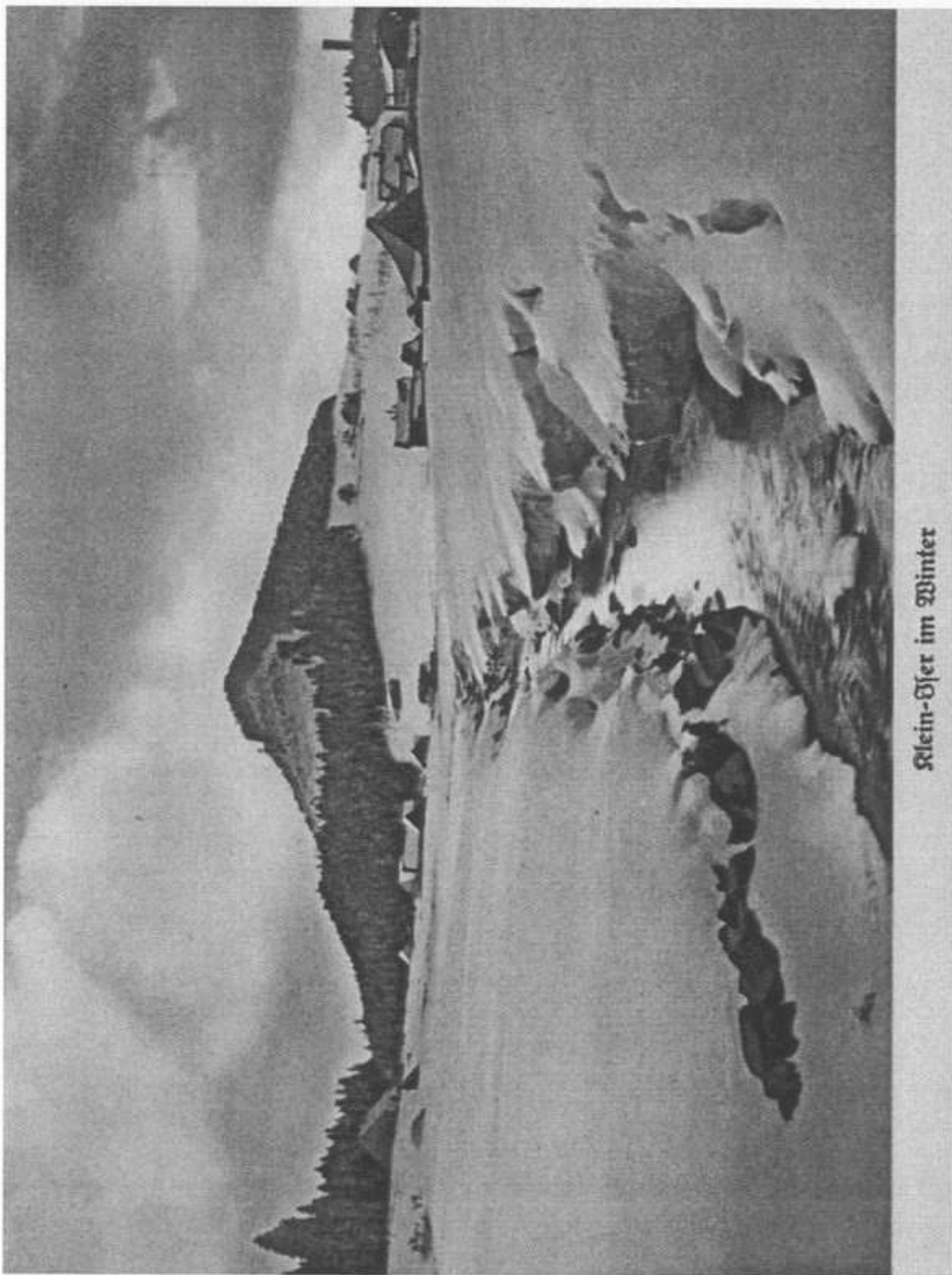

Klein-Ofer im Winter

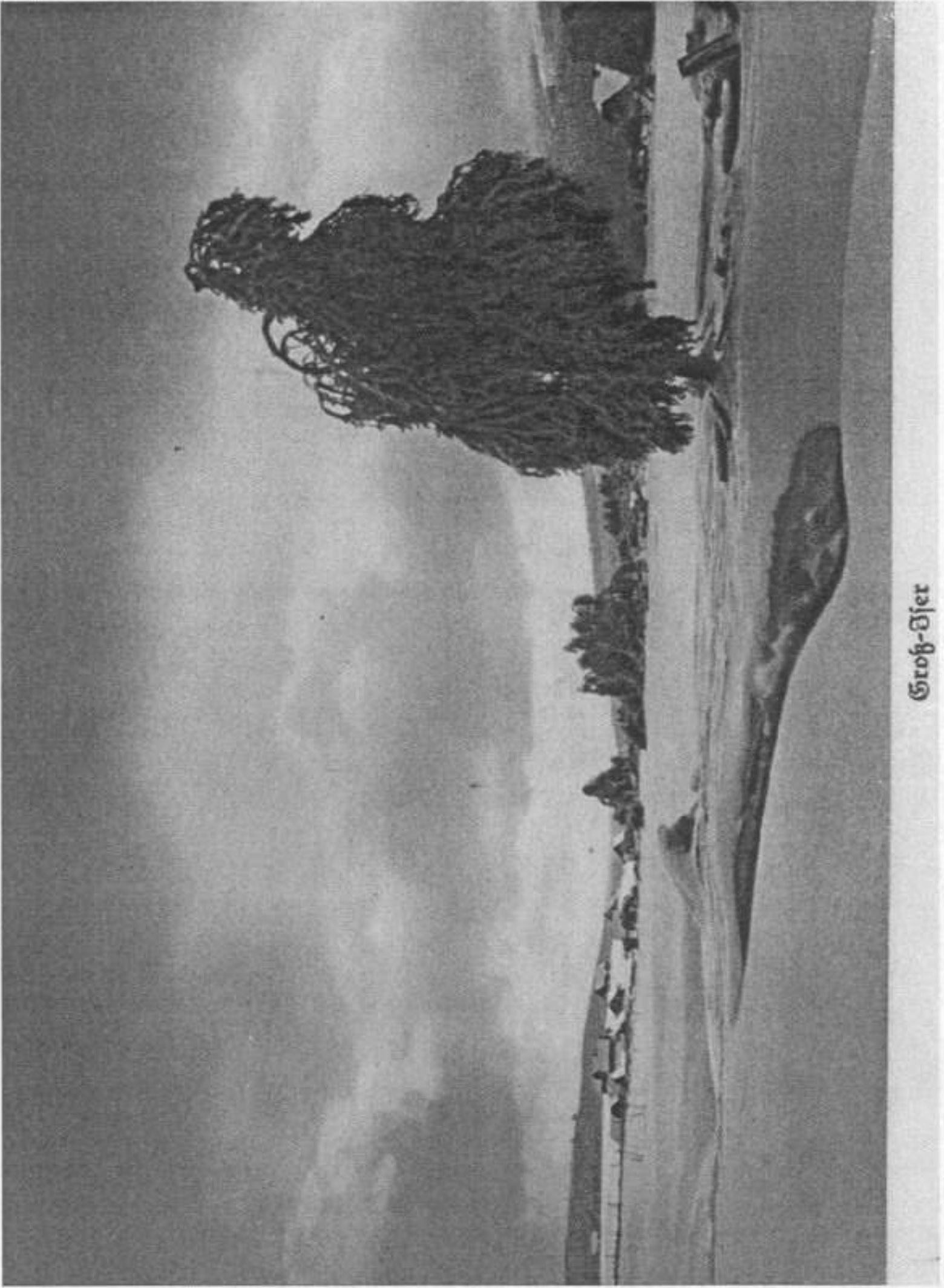

Гроф-Озер



Winterwald

## Dílo Gustava Leutelta

- |      |   |      |  |
|------|---|------|--|
| 1880 | Auf Leichte Traumesflügeln<br>Dem Vaterland   |      | Das zweite Gesicht   |
| 1881 | Abendlied   | 1912 | Wandlungen in der Glasindustrie<br>des Isergebirges        |
| 1882 | Abendglöcklein  | 1913 | Brüder<br>Vom Ortsmuseum                                   |
| 1883 | Der arme Georg  | 1917 | Das Isergebirge  |
| 1884 | Der Spielerfranz  | 1918 | Hüttenheimat<br>Heimat<br>Ortsmuseen                       |
| 1885 | Der Holzteufel  |      | Ein Weg der Erneuerung                                     |
| 1886 | Der Glassleiser   | 1920 | Der Einzieher<br>Aus unserem Bergwalde                     |
| 1887 | Plauschel   |      | Bier Erzählungen   |
| 1894 | Wetterleuchten  | 1924 | Ein Abendgang<br>Der Glaswald                              |
| 1899 | Schilderungen aus dem Isergebirge   | 1925 | Weinacht in der Fremde<br>Eine Wanderfahrt ins Isergebirge |
| 1901 | Sagenhaftes aus oberen Kam-   | 1928 | Geleitwort zu Rud<br>Das Buch vom Walde                    |
| 1902 | Die Glasarbeiter im Isergebirge<br>Sonntagsmorgen<br>Johanisnacht<br>Die teuren Dinge | 1929 | Bilder aus dem Leben<br>der Glasarbeiter                   |
| 1903 | Der Brechschmied, ein Faust aus<br>dem Handwerkerstande                               | 1930 | Johannisnacht<br>Siebzig Jahre meines Lebens               |
| 1904 | Spaziergänge<br>enes Naturschwärmers  | 1932 | Heimatkunde<br>des Bezirkes Gablonz i.B.                   |
| 1906 | Seitab von Kriege<br>Waldweg<br>Eine Zaubernacht<br>Die Könighäuser                   | 1934 | Der Brechschmied   |
| 1907 | Friedhofsrosen<br>Heimkehr  | 1936 | Gesamte werke in drei Bänden                               |
| 1908 | Das Ortsmuseum in Unter-Maxdorf   | 1940 | Ein Faust des Isergebirges                                 |
| 1911 | Der Wald des Isergebirges   |      |  |



## Patron **Informace přátel pomníčků a památných míst Jizerských hor č. 5 / 2000 (11. ročník)**

Vydává: Spolek přátel pomníčků a památných míst Jizerských hor, IČO-64669807,  
šéfredaktor: Jiří Šourek, adresa redakce: Boženy Němcové 3, 466 04 Jablonec n. N.,  
povoleno OkÚ - Jbc - 941 / 34, výtisk je neprodejný a slouží výhradně pro vnitřní po-  
třebu sdružení a jeho členů ! Vychází v listopadu 1999, jako zvláštní příloha spolkové-  
ho informačního zpravodaje Patron.



Tento ročník časopisu Patron může být vydáván ve zvýšeném  
nákladu díky sponzorskému příspěvku

### **Nadace Preciosa**

Opletalova 17,  
466 67 Jablonec nad Nisou,

Tel.: 0428 / 41 53 93

Fax: 0428 / 31 17 61

**a Magistrátu města Liberce.**